ОФИЦИАЛЬНОЕ ИЗДАНИЕ ГОРОДА СЛОБОДСКОГО

Учреждено решением Слободской городской Думы
от 29.07.2015 № 74/530

# ИНФОРМАЦИОННЫЙ БЮЛЛЕТЕНЬ

органов местного самоуправления
муниципального образования «город Слободской»

Выпуск № 33 (338)
15.09.2023

**Учредитель:** Слободская городская Дума.

**Ответственный за выпуск:** организационный отдел администрации города Слободского (613150, Кировская обл., г. Слободской, ул. Советская, д.86, каб.308, тел. (8332) 25-53-49).

**Тираж:** 30 экземпляров.

**Места размещения экземпляров официального издания:** приёмная администрации города Слободского, управление по делам ГО, ЧС, ЖКХ и благоустройства администрации города Слободского в Первомайском микрорайоне (ул. Городищенская, 30), отделы муниципального казённого учреждения «Слободская городская библиотека им.А.Грина» (ул. Советская, 64, ул. Кирова, 27, ул. Слободская, 90).

**СОДЕРЖАНИЕ**


| | | |
|---|---|---|
| 1 | Решение Слободской городской Думы от 13.09.2023 № 35/231 «О внесении изменений в решение Слободской городской Думы от 02.12.2022 № 23/153»……..……..…..….. | 2 |
| 2 | Постановление главы города Слободского от 13.09.2023 № 11 «О проведении публичных слушаний по документации по планировке территории в отношении земельного участка с кадастровым номером 43:44:320130:29, местоположение: Кировская обл., г. Слободской, ул. Советская, 127, и земель в кадастровом квартале 43:44:320130»……... | 80 |
| 3 | Оповещение о начале публичных слушаний……. | 82 |


***Решение Слободской городской Думы от 13.09.2023 № 35/231 «О внесении изменений в решение Слободской городской Думы от 02.12.2022 № 23/153»***

На основании статьи 22 Устава муниципального образования «город Слободской», утвержденного решением Слободской городской Думы от 28.06.2005 №57/597 (с последующими изменениями), Положения о бюджетном процессе в городе Слободском, утвержденного решением Слободской городской Думы от 18.12.2013 № 46/342 (с последующими изменениями)

СЛОБОДСКАЯ ГОРОДСКАЯ ДУМА Р Е Ш И Л А:

1. Внести в решение Слободской городской Думы от 02.12.2022 №23/153 «О бюджете муниципального образования «город Слободской» на 2023 год и на плановый период 2024 и 2025 годов» (далее – Решение) следующие изменения:

1.1. Пункт 1 статьи 1 Решения изложить в следующей редакции:

«1. Утвердить основные характеристики бюджета города на 2023 год:

1) общий объем доходов бюджета города в сумме 1 200 188,0 тыс. рублей;

2) общий объем расходов бюджета города в сумме 1 214 864,0 тыс. рублей;

3) дефицит бюджета города в сумме 14 676,0 тыс. рублей».

1.2. Утвердить приложение №3 в новой редакции. Прилагается.

1.3. Утвердить приложение №5 в новой редакции. Прилагается.

1.4. Утвердить приложение №7 в новой редакции. Прилагается.

1.5. Утвердить приложение №9 в новой редакции. Прилагается.

1.6. Утвердить приложение №11 в новой редакции. Прилагается.

1.7. В пункте 1 статьи 7 Решения цифру «100,0» заменить на цифру «42 300,1».

2. Контроль за выполнением решения возложить на постоянную комиссию Слободской городской Думы по бюджету, финансам, тарифам, налогам и сборам, муниципальной собственности.

3. Настоящее решение вступает в силу со дня официального опубликования в Информационном бюллетене органов местного самоуправления муниципального образования «город Слободской».

Глава города Слободского И.В. Желвакова

Председатель Слободской городской Думы З.А. Баранова

Приложение № 3
к решению Слободской
городской Думы
от 13.09.2023 № 35/231

**Объемы поступления налоговых и неналоговых доходов по статьям, объемы безвозмездных поступлений по подстатьям классификации доходов бюджета города, прогнозируемые на 2023 год**

| Код бюджетной классификации | Наименование дохода | Сумма (тыс. рублей) |
|---|---|---|
| | **ВСЕГО ДОХОДОВ** | **1200188,0** |
| 000 1 00 00000 00 0000 000 | **НАЛОГОВЫЕ И НЕНАЛОГОВЫЕ ДОХОДЫ** | **409187,1** |
| 000 1 01 00000 00 0000 000 | **НАЛОГИ НА ПРИБЫЛЬ, ДОХОДЫ** | **169908,0** |
| 000 1 01 02000 01 0000 110 | Налог на доходы физических лиц | 169908,0 |
| 000 1 03 00000 00 0000 000 | **НАЛОГИ НА ТОВАРЫ (РАБОТЫ, УСЛУГИ), РЕАЛИЗУЕМЫЕ НА ТЕРРИТОРИИ РОССИЙСКОЙ ФЕДЕРАЦИИ** | **2404,5** |
| 000 1 03 02000 01 0000 110 | Акцизы по подакцизным товарам (продукции), производимым на территории Российской Федерации | 2404,5 |
| 000 1 05 00000 00 0000 000 | **НАЛОГИ НА СОВОКУПНЫЙ ДОХОД** | **31937,8** |
| 000 1 05 01000 00 0000 110 | Налог, взимаемый в связи с применением упрощенной системы налогообложения | 23229,8 |
| 000 1 05 02000 02 0000 110 | Единый налог на вмененный доход для отдельных видов деятельности | 8,0 |
| 000 1 05 04000 02 0000 110 | Налог, взимаемый в связи с применением патентной системы налогообложения | 8700,0 |
| 000 1 06 00000 00 0000 000 | **НАЛОГИ НА ИМУЩЕСТВО** | **36530,0** |
| 000 1 06 01000 00 0000 110 | Налог на имущество физических лиц | 18400,0 |
| 000 1 06 02000 02 0000 110 | Налог на имущество организаций | 13000,0 |
| 000 1 06 06000 00 0000 110 | Земельный налог | 5130,0 |
| 000 1 08 00000 00 0000 000 | **ГОСУДАРСТВЕННАЯ ПОШЛИНА** | **4600,0** |
| 000 1 08 03000 01 0000 110 | Государственная пошлина по делам, рассматриваемым в судах общей юрисдикции, мировыми судьями | 4600,0 |
| 000 1 11 00000 00 0000 000 | **ДОХОДЫ ОТ ИСПОЛЬЗОВАНИЯ ИМУЩЕСТВА, НАХОДЯЩЕГОСЯ В ГОСУДАРСТВЕННОЙ И МУНИЦИ-ПАЛЬНОЙ СОБСТВЕННОСТИ** | **14296,0** |
| 000 1 11 05000 00 0000 120 | Доходы, получаемые в виде арендной либо иной платы за передачу в возмездное пользование государственного и муниципального имущества (за исключением имущества бюджетных и автономных учреждений, а также имущества государственных и муниципальных унитарных предприятий, в том числе казенных) | 8853,8 |
| 000 1 11 07000 00 0000 120 | Платежи от государственных и муниципальных унитарных предприятий | 342,2 |
| 000 1 11 09000 00 0000 120 | Прочие доходы от использования имущества и прав, находящихся в государственной и муниципальной собственности (за исключением имущества бюджетных и автономных учреждений, а также имущества государственных и муниципальных унитарных предприятий, в том числе казенных) | 5100,0 |
| 000 1 12 00000 00 0000 000 | **ПЛАТЕЖИ ПРИ ПОЛЬЗОВАНИИ ПРИРОДНЫМИ РЕСУРСАМИ** | **139,8** |
| 000 1 12 01000 01 0000 120 | Плата за негативное воздействие на окружающую среду | 139,8 |
| 000 1 13 00000 00 0000 000 | **ДОХОДЫ ОТ ОКАЗАНИЯ ПЛАТНЫХ УСЛУГ (РАБОТ) И КОМПЕНСАЦИИ ЗАТРАТ ГОСУДАРСТВА** | **108792,8** |

| | | |
|---|---|---|
| 000 1 13 01000 00 0000 130 | Доходы от оказания платных услуг (работ) | 45818,6 |
| 000 1 13 02000 00 0000 130 | Доходы от компенсации затрат государства | 62974,2 |
| 000 1 14 00000 00 0000 000 | **ДОХОДЫ ОТ ПРОДАЖИ МАТЕРИАЛЬНЫХ И НЕМАТЕРИАЛЬНЫХ АКТИВОВ** | **31548,7** |
| 000 1 14 02000 00 0000 000 | Доходы от реализации имущества, находящегося в государственной и муниципальной собственности (за исключением движимого имущества бюджетных и автономных учреждений, а также имущества государственных и муниципальных унитарных предприятий, в том числе казенных) | 31048,7 |
| 000 1 14 06000 00 0000 430 | Доходы от продажи земельных участков, находящихся в государственной и муниципальной собственности | 500,0 |
| 000 1 16 00000 00 0000 000 | **ШТРАФЫ, САНКЦИИ, ВОЗМЕЩЕНИЕ УЩЕРБА** | **4041,0** |
| 000 1 16 02000 02 0000 140 | Административные штрафы, установленные законами субъектов Российской Федерации об административных правонарушениях | 150,0 |
| 000 1 16 07000 00 0000 140 | Штрафы, неустойки, пени, уплаченные в соответствии с законом или договором в случае неисполнения или ненадлежащего исполнения обязательств перед государственным (муниципальным) органом, органом управления государственным внебюджетным фондом, казенным учреждением, Центральным банком Российской Федерации, иной организацией, действующей от имени Российской Федерации | 3590,0 |
| 000 1 16 10000 04 0000 140 | Платежи в целях возмещения причиненного ущерба (убытков) | 301,0 |
| 000 1 17 00000 00 0000 000 | **ПРОЧИЕ НЕНАЛОГОВЫЕ ДОХОДЫ** | **4988,5** |
| 000 1 17 15000 00 0000 150 | **Инициативные платежи** | 4988,5 |
| 000 1 17 15020 04 0000 150 | Инициативные платежи, зачисляемые в бюджеты городских округов | 4988,5 |
| 936 1 17 15020 04 0000 150 | Инициативные платежи, зачисляемые в бюджеты городских округов | 4988,5 |
| 000 2 00 00000 00 0000 000 | **БЕЗВОЗМЕЗДНЫЕ ПОСТУПЛЕНИЯ** | **791000,9** |
| 000 2 02 00000 00 0000 000 | Безвозмездные поступления от других бюджетов бюджетной системы Российской Федерации | 789424,1 |
| 000 2 02 10000 00 0000 150 | **Дотации бюджетам бюджетной системы Российской Федерации** | **87364,0** |
| 000 2 02 15001 00 0000 150 | Дотации на выравнивание бюджетной обеспеченности | 87364,0 |
| 912 2 02 15001 04 0000 150 | Дотации бюджетам городских округов на выравнивание бюджетной обеспеченности | 87364,0 |
| 000 2 02 20000 00 0000 150 | **Субсидии бюджетам бюджетной системы Российской Федерации (межбюджетные субсидии)** | **383498,0** |
| 000 2 02 20216 00 0000 150 | Субсидии бюджетам на осуществление дорожной деятельности в отношении автомобильных дорог общего пользования, а также капитального ремонта и ремонта дворовых территорий многоквартирных домов, проездов к дворовым территориям многоквартирных домов населенных пунктов | 2637,6 |
| 936 2 02 20216 04 0000 150 | Субсидии бюджетам городских округов на осуществление дорожной деятельности в отношении автомобильных дорог общего пользования, а также капитального ремонта и ремонта дворовых территорий многоквартирных домов, проездов к дворовым территориям многоквартирных домов населенных пунктов | 2637,6 |
| 000 2 02 20302 00 0000 150 | Субсидии бюджетам на обеспечение мероприятий по переселению граждан из аварийного жилищного фонда, в том числе переселению граждан из аварийного жилищного фонда с учетом | 1376,0 |

| | | |
|---|---|---|
| | необходимости развития малоэтажного жилищного строительства, за счет средств бюджетов | |
| 936 2 02 20302 04 0000 150 | Субсидии бюджетам городских округов на обеспечение мероприятий по переселению граждан из аварийного жилищного фонда, в том числе переселению граждан из аварийного жилищного фонда с учетом необходимости развития малоэтажного жилищного строительства, за счет средств бюджетов | 1376,0 |
| 000 2 02 25098 00 0000150 | Субсидии бюджетам на обновление материально-технической базы для организации учебно-исследовательской, научно-практической, творческой деятельности, занятий физической культурой и спортом в образовательных организациях | 4635,6 |
| 905 2 02 25098 04 0000 150 | Субсидии бюджетам городских округов на обновление материально-технической базы для организации учебно-исследовательской, научно-практической, творческой деятельности, занятий физической культурой и спортом в образовательных организациях | 4635,6 |
| 000 2 02 25179 00 0000 150 | Субсидии бюджетам на проведение мероприятий по обеспечению деятельности советников директора по воспитанию и взаимодействию с детскими общественными объединениями в общеобразовательных организациях | 1534,8 |
| 905 2 02 25179 04 0000 150 | Субсидии бюджетам городских округов на проведение мероприятий по обеспечению деятельности советников директора по воспитанию и взаимодействию с детскими общественными объединениями в общеобразовательных организациях | 1534,8 |
| 000 2 02 25299 00 0000 150 | Субсидии бюджетам на софинансирование расходных обязательств субъектов Российской Федерации, связанных с реализацией федеральной целевой программы "Увековечение памяти погибших при защите Отечества на 2019-2024 годы" | 1508,1 |
| 936 2 02 25299 04 0000 150 | Субсидии бюджетам городских округов на софинансирование расходных обязательств субъектов Российской Федерации, связанных с реализацией федеральной целевой программы "Увековечение памяти погибших при защите Отечества на 2019-2024 годы" | 1508,1 |
| 000 2 02 25304 00 0000 150 | Субсидии бюджетам на организацию бесплатного горячего питания обучающихся, получающих начальное общее образование в государственных и муниципальных образовательных организациях | 16273,2 |
| 905 2 02 25304 04 0000 150 | Субсидии бюджетам городских округов на организацию бесплатного горячего питания обучающихся, получающих начальное общее образование в государственных и муниципальных образовательных организациях | 16273,2 |
| 000 2 02 25511 00 0000 150 | Субсидии бюджетам на проведение комплексных кадастровых работ | 109,6 |
| 936 2 02 25511 04 0000 150 | Субсидии бюджетам городских округов на проведение комплексных кадастровых работ | 109,6 |
| 000 2 02 25519 00 0000 150 | Субсидия на поддержку отрасли культуры | 146,3 |
| 918 2 02 25519 04 0000 150 | Субсидия бюджетам городских округов на поддержку отрасли культуры | 146,3 |
| 000 2 02 25555 00 0000 150 | Субсидии бюджетам на поддержку государственных программ субъектов Российской Федерации и муниципальных программ формирования современной городской среды | 16604,0 |
| 936 2 02 25555 04 0000 150 | Субсидии бюджетам городских округов на | 16604,0 |

| | | |
|---|---|---|
| | поддержку государственных программ субъектов Российской Федерации и муниципальных программ формирования современной городской среды | |
| 000 2 02 25590 00 0000 150 | Субсидии бюджетам на техническое оснащение муниципальных музеев | 2328,0 |
| 936 2 02 25590 04 0000 150 | Субсидии бюджетам городских округов на техническое оснащение муниципальных музеев | 2328,0 |
| 000 2 02 29999 00 0000 150 | Прочие субсидии | 336344,8 |
| 000 2 02 29999 04 0000 150 | Прочие субсидии бюджетам городских округов | 336344,8 |
| 905 2 02 29999 04 0000 150 | Прочие субсидии бюджетам городских округов | 10966,0 |
| 912 2 02 29999 04 0000 150 | Прочие субсидии бюджетам городских округов | 72108,3 |
| 936 2 02 29999 04 0000 150 | Прочие субсидии бюджетам городских округов | 253270,5 |
| 000 2 02 30000 00 0000 150 | **Субвенции бюджетам бюджетной системы Российской Федерации** | **281050,9** |
| 000 2 02 30024 00 0000 150 | Субвенции местным бюджетам на выполнение передаваемых полномочий субъектов Российской Федерации | 4451,5 |
| 000 2 02 30024 04 0000 150 | Субвенции бюджетам городских округов на выполнение передаваемых полномочий субъектов Российской Федерации | 4451,5 |
| 905 2 02 30024 04 0000 150 | Субвенции бюджетам городских округов на выполнение передаваемых полномочий субъектов Российской Федерации | 510,1 |
| 936 2 02 30024 04 0000 150 | Субвенции бюджетам городских округов на выполнение передаваемых полномочий субъектов Российской Федерации | 3941,4 |
| 000 2 02 30027 00 0000 150 | Субвенции бюджетам на содержание ребенка в семье опекуна и приемной семье, а также вознаграждение, причитающееся приемному родителю | 13427,0 |
| 905 2 02 30027 04 0000 150 | Субвенции бюджетам городских округов на содержание ребенка в семье опекуна и приемной семье, а также вознаграждение, причитающееся приемному родителю | 13427,0 |
| 000 2 02 30029 00 0000 150 | Субвенции бюджетам на компенсацию части платы, взимаемой с родителей (законных представителей) за присмотр и уход за детьми, посещающими образовательные организации, реализующие образовательные программы дошкольного образования | 4168,9 |
| 905 2 02 30029 04 0000 150 | Субвенции бюджетам городских округов на компенсацию части платы, взимаемой с родителей (законных представителей) за присмотр и уход за детьми, посещающими образовательные организации, реализующие образовательные программы дошкольного образования | 4168,9 |
| 000 2 02 35082 00 0000 150 | Субвенции бюджетам муниципальных образований на обеспечение предоставления жилых помещений детям-сиротам и детям, оставшимся без попечения родителей, лицам из их числа по договорам найма специализированных жилых помещений | 8622,9 |
| 936 2 02 35082 04 0000 150 | Субвенции бюджетам городских округов на обеспечение предоставления жилых помещений детям-сиротам и детям, оставшимся без попечения родителей, лицам из их числа по договорам найма специализированных жилых помещений | 8622,9 |
| 000 2 02 35120 00 0000 150 | Субвенции бюджетам на осуществление полномочий по составлению (изменению) списков кандидатов в присяжные заседатели федеральных судов общей юрисдикции в Российской Федерации | 5,6 |
| 936 2 02 35120 04 0000 150 | Субвенции бюджетам городских округов на осуществление полномочий по составлению (изменению) списков кандидатов в присяжные заседатели федеральных судов общей юрисдикции в | 5,6 |

| | | |
|---|---|---|
| | Российской Федерации | |
| 000 2 02 39999 00 0000 150 | Прочие субвенции | 250375,0 |
| 000 2 02 39999 04 0000 150 | Прочие субвенции бюджетам городских округов | 250375,0 |
| 905 2 02 39999 04 0000 150 | Прочие субвенции бюджетам городских округов | 250375,0 |
| 000 2 02 40000 00 0000 150 | **Иные межбюджетные трансферты** | 37511,2 |
| 000 2 02 45303 00 0000 150 | Межбюджетные трансферты бюджетам на ежемесячное денежное вознаграждение за классное руководство педагогическим работникам государственных и муниципальных общеобразовательных организаций | 12577,3 |
| 905 2 02 45303 04 0000 150 | Межбюджетные трансферты бюджетам городских округов на ежемесячное денежное вознаграждение за классное руководство педагогическим работникам государственных и муниципальных общеобразовательных организаций | 12577,3 |
| 000 2 02 45453 00 0000 150 | Межбюджетные трансферты, передаваемые бюджетам на создание виртуальных концертных залов | 1000,0 |
| 936 2 02 45453 04 0000 150 | Межбюджетные трансферты, передаваемые бюджетам городских округов на создание виртуальных концертных залов | 1000,0 |
| 000 2 02 45454 00 0000 150 | Межбюджетные трансферты, передаваемые бюджетам на создание модельных муниципальных библиотек | 5000,0 |
| 918 2 02 45454 04 0000 150 | Межбюджетные трансферты, передаваемые бюджетам городских округов на создание модельных муниципальных библиоетек | 5000,0 |
| 000 2 02 49999 00 0000 150 | **Прочие межбюджетные трансферты, передаваемые бюджетам** | **18933,9** |
| 000 2 02 49999 04 0000 150 | Прочие межбюджетные трансферты, передаваемые бюджетам городских округов | 18933,9 |
| 905 2 02 49999 04 0000 150 | Прочие межбюджетные трансферты, передаваемые бюджетам городских округов | 8179,1 |
| 936 2 02 49999 04 0000 150 | Прочие межбюджетные трансферты, передаваемые бюджетам городских округов | 10754,8 |
| 000 2 07 00000 00 0000 000 | **Прочие безвозмездные поступления** | 1576,8 |
| 000 2 07 04000 04 0000 150 | Прочие безвозмездные поступления в бюджеты городских округов | 1576,8 |
| 905 2 07 04050 04 0000 150 | Прочие безвозмездные поступления в бюджеты городских округов | 1100,0 |
| 936 2 07 04050 04 0000 150 | Прочие безвозмездные поступления в бюджеты городских округов | 476,8 |

Приложение № 5
к решению Слободской
городской Думы
от 13.09.2023 № 35/231

**Распределение бюджетных ассигнований по разделам и подразделам классификации расходов бюджета города**

| Наименование расхода | Раз-дел | Под-раз-дел | Целевая статья | Вид рас-хода | Сумма на 2023 год (тыс. руб.) |
|---|---|---|---|---|---|
| **ВСЕГО РАСХОДОВ** | **00** | **00** | **00000 00000** | **000** | **1214864,0** |
| Общегосударственные вопросы | 01 | 00 | 00000 00000 | 000 | 115700,2 |
| Функционирование высшего должностного лица субъекта Российской Федерации и муниципального образования | 01 | 02 | 00000 00000 | 000 | 1685,8 |
| Функционирование Правительства Российской Федерации, высших исполнительных органов | 01 | 04 | 00000 00000 | 000 | 45293,9 |

| | | | | | |
|---|---|---|---|---|---|
| государственной власти субъектов Российской Федерации, местных администраций | | | | | |
| Судебная система | 01 | 05 | 00000 00000 | 000 | 5,6 |
| Обеспечение деятельности финансовых, налоговых и таможенных органов и органов финансового (финансово-бюджетного) надзора | 01 | 06 | 00000 00000 | 000 | 996,8 |
| Резервные фонды | 01 | 11 | 00000 00000 | 000 | 42300,1 |
| Другие общегосударственные вопросы | 01 | 13 | 00000 00000 | 000 | 25418,0 |
| Национальная безопасность и правоохранительная деятельность | 03 | 00 | 00000 00000 | 000 | 5568,9 |
| Защита населения и территории от чрезвычайных ситуаций природного и техногенного характера, пожарная безопасность | 03 | 10 | 00000 00000 | 000 | 4711,8 |
| Другие вопросы в области национальной безопасности и правоохранительной деятельности | 03 | 14 | 00000 00000 | 000 | 857,1 |
| Национальная экономика | 04 | 00 | 00000 00000 | 000 | 184609,4 |
| Транспорт | 04 | 08 | 00000 00000 | 000 | 100,0 |
| Дорожное хозяйство (дорожные фонды) | 04 | 09 | 00000 00000 | 000 | 183515,2 |
| Другие вопросы в области национальной экономики | 04 | 12 | 00000 00000 | 000 | 994,2 |
| Жилищно-коммунальное хозяйство | 05 | 00 | 00000 00000 | 000 | 143501,1 |
| Жилищное хозяйство | 05 | 01 | 00000 00000 | 000 | 5032,9 |
| Коммунальное хозяйство | 05 | 02 | 00000 00000 | 000 | 68154,4 |
| Благоустройство | 05 | 03 | 00000 00000 | 000 | 70313,9 |
| Охрана окружающей среды | 06 | 00 | 00000 00000 | 000 | 92,0 |
| Охрана объектов растительного и животного мира и среды их обитания | 06 | 03 | 00000 00000 | 000 | 92,0 |
| Другие вопросы в области охраны окружающей среды | 06 | 05 | 00000 00000 | 000 | 0,0 |
| Образование | 07 | 00 | 00000 00000 | 000 | 560160,0 |
| Дошкольное образование | 07 | 01 | 00000 00000 | 000 | 291067,9 |
| Общее образование | 07 | 02 | 00000 00000 | 000 | 218236,9 |
| Дополнительное образование детей | 07 | 03 | 00000 00000 | 000 | 29081,7 |
| Профессиональная подготовка, переподготовка и повышение квалификации | 07 | 05 | 00000 00000 | 000 | 53,0 |
| Молодежная политика и оздоровление детей | 07 | 07 | 00000 00000 | 000 | 6306,1 |
| Другие вопросы в области образования | 07 | 09 | 00000 00000 | 000 | 15414,4 |
| Культура, кинематография | 08 | 00 | 00000 00000 | 000 | 78623,0 |
| Культура | 08 | 01 | 00000 00000 | 000 | 66934,5 |
| Другие вопросы в области культуры, кинематографии | 08 | 04 | 00000 00000 | 000 | 11688,5 |
| Здравоохранение | 09 | 00 | 00000 00000 | 000 | 0,0 |
| Другие вопросы в области здравоохранения | 09 | 01 | 00000 00000 | 000 | 0,0 |
| Социальная политика | 10 | 00 | 00000 00000 | 000 | 32774,3 |
| Пенсионное обеспечение | 10 | 01 | 00000 00000 | 000 | 1142,0 |
| Социальное обеспечение населения | 10 | 03 | 00000 00000 | 000 | 4154,0 |
| Охрана семьи и детства | 10 | 04 | 00000 00000 | 000 | 26818,3 |
| Другие вопросы в области социальной политики | 10 | 06 | 00000 00000 | 000 | 660,0 |
| Физическая культура и спорт | 11 | 00 | 00000 00000 | 000 | 91717,0 |
| Массовый спорт | 11 | 02 | 00000 00000 | 000 | 50364,0 |
| Спорт высших достижений | 11 | 03 | 00000 00000 | 000 | 41353,0 |
| Обслуживание государственного и муниципального долга | 13 | 00 | 00000 00000 | 000 | 2118,1 |
| Обслуживание государственного внутреннего и муниципального долга | 13 | 01 | 00000 00000 | 000 | 2118,1 |

Приложение № 7
решению Слободской
городской Думы
13.09.2023 № 35/231

**Распределение бюджетных ассигнований по целевым статьям**

**(муниципальным программам и непрограммным направлениям деятельности), группам видов расходов классификации расходов бюджета города**

| Наименование расхода | Целевая статья | Вид расхода | Сумма на 2023 год (тыс.рублей) |
|---|---|---|---|
| **ВСЕГО РАСХОДОВ** | **00000 00000** | **000** | **1214864,0** |
| **Муниципальная программа «Развитие образования в муниципальном образовании «город Слободской»** | **01000 00000** | **000** | **569832,9** |
| ***Подпрограмма «Развитие дошкольного, общего и дополнительного образования детей города Слободского»*** | ***01100 00000*** | ***000*** | ***559025,1*** |
| Финансовое обеспечение деятельности муниципальных учреждений | 01100 03000 | 000 | 212964,6 |
| Дошкольные учреждения | 01100 03010 | 000 | 74859,8 |
| Расходы на выплаты персоналу в целях обеспечения выполнения функций государственными (муниципальными) органами, казенными учреждениями, органами управления государственными внебюджетными фондами | 01100 03010 | 100 | 35195,1 |
| Закупка товаров, работ и услуг для обеспечения государственных (муниципальных) нужд | 01100 03010 | 200 | 39661,9 |
| Социальное обеспечение и иные выплаты населению | 01100 03010 | 300 | 0,9 |
| Иные бюджетные ассигнования | 01100 03010 | 800 | 1,9 |
| Выполнение расходных обязательств муниципальных образований | 01100 0301А | 000 | 61859,9 |
| Расходы на выплаты персоналу в целях обеспечения выполнения функций государственными (муниципальными) органами, казенными учреждениями, органами управления государственными внебюджетными фондами | 01100 0301А | 100 | 59393,2 |
| Иные бюджетные ассигнования | 01100 0301А | 800 | 2466,7 |
| Софинансирование к субсидии на выполнение расходных обязательств муниципальных образований | 01100 0301Б | 000 | 728,2 |
| Расходы на выплаты персоналу в целях обеспечения выполнения функций государственными (муниципальными) органами, казенными учреждениями, органами управления государственными внебюджетными фондами | 01100 0301Б | 100 | 728,2 |
| Общеобразовательные учреждения | 01100 03020 | 000 | 25401,4 |
| Расходы на выплаты персоналу в целях обеспечения выполнения функций государственными (муниципальными) органами, казенными учреждениями, органами управления государственными внебюджетными фондами | 01100 03020 | 100 | 301,4 |
| Закупка товаров, работ и услуг для обеспечения государственных (муниципальных) нужд | 01100 03020 | 200 | 18065,0 |
| Предоставление субсидий бюджетным, автономным учреждениям и иным некоммерческим организациям | 01100 03020 | 600 | 6447,5 |
| Иные бюджетные ассигнования | 01100 03020 | 800 | 587,5 |
| Выполнение расходных обязательств муниципальных образований | 01100 0302А | 000 | 339,1 |
| Расходы на выплаты персоналу в целях обеспечения выполнения функций государственными (муниципальными) органами, казенными учреждениями, органами управления государственными внебюджетными фондами | 01100 0302А | 100 | 6,1 |
| Предоставление субсидий бюджетным, автономным учреждениям и иным некоммерческим организациям | 01100 0302А | 600 | 333,0 |
| Детские художественные школы | 01100 03160 | 000 | 5745,9 |
| Предоставление субсидий бюджетным, автономным учреждениям и иным некоммерческим организациям | 01100 03160 | 600 | 5745,9 |
| Выполнение расходных обязательств муниципальных образований | 01100 0316А | 000 | 378,8 |

| | | | |
|---|---|---|---|
| Предоставление субсидий бюджетным, автономным учреждениям и иным некоммерческим организациям | 01100 0316А | 600 | 378,8 |
| Детские школы искусств | 01100 03170 | 000 | 11272,9 |
| Предоставление субсидий бюджетным, автономным учреждениям и иным некоммерческим организациям | 01100 03170 | 600 | 11272,9 |
| Выполнение расходных обязательств муниципальных образований | 01100 0317А | 000 | 885,7 |
| Предоставление субсидий бюджетным, автономным учреждениям и иным некоммерческим организациям | 01100 0317А | 600 | 885,7 |
| Станции юных туристов и техников | 01100 03180 | 000 | 7031,9 |
| Расходы на выплаты персоналу в целях обеспечения выполнения функций государственными (муниципальными) органами, казенными учреждениями, органами управления государственными внебюджетными фондами | 01100 03180 | 100 | 5882,6 |
| Закупка товаров, работ и услуг для обеспечения государственных (муниципальных) нужд | 01100 03180 | 200 | 1075,2 |
| Иные бюджетные ассигнования | 01100 03180 | 800 | 74,1 |
| Выполнение расходных обязательств муниципальных образований | 01100 0318А | 000 | 371,5 |
| Расходы на выплаты персоналу в целях обеспечения выполнения функций государственными (муниципальными) органами, казенными учреждениями, органами управления государственными внебюджетными фондами | 01100 0318А | 100 | 371,5 |
| Прочие муниципальные учреждения | 01100 03140 | 000 | 22924,7 |
| Расходы на выплаты персоналу в целях обеспечения выполнения функций государственными (муниципальными) органами, казенными учреждениями, органами управления государственными внебюджетными фондами | 01100 03140 | 100 | 21841,0 |
| Закупка товаров, работ и услуг для обеспечения государственных (муниципальных) нужд | 01100 03140 | 200 | 1083,7 |
| Выполнение расходных обязательств муниципальных образований | 01100 0314А | 000 | 1164,8 |
| Расходы на выплаты персоналу в целях обеспечения выполнения функций государственными (муниципальными) органами, казенными учреждениями, органами управления государственными внебюджетными фондами | 01100 0314А | 100 | 1164,8 |
| Мероприятия в установленной сфере деятельности | 01100 04000 | 000 | 43577,8 |
| Поддержка и развитие талантливых и одаренных детей | 01100 04020 | 000 | 20,0 |
| Закупка товаров, работ и услуг для обеспечения государственных (муниципальных) нужд | 01100 04020 | 200 | 14,0 |
| Социальное обеспечение и иные выплаты населению | 01100 04020 | 300 | 6,0 |
| Мероприятия за счет оказания дополнительных услуг | 01100 04380 | 000 | 514,6 |
| Закупка товаров, работ и услуг для обеспечения государственных (муниципальных) нужд | 01100 04380 | 200 | 514,6 |
| Мероприятия за счёт родительской платы | 01100 04400 | 000 | 41221,4 |
| Закупка товаров, работ и услуг для обеспечения государственных (муниципальных) нужд | 01100 04400 | 200 | 41221,4 |
| Информатизация системы образования | 01100 04500 | 000 | 0,0 |
| Закупка товаров, работ и услуг для обеспечения государственных (муниципальных) нужд | 01100 04500 | 200 | 0,0 |
| Мероприятия по обеспечению персонифицированного финансирования дополнительного образовования детей | 01100 04560 | 000 | 1821,8 |
| Предоставление субсидий бюджетным, автономным учреждениям и иным некоммерческим организациям | 01100 04560 | 600 | 1821,8 |
| Софинансирование расходных обязательств, возникающих при выполнении полномочий органов местного самоуправления по вопросам местного значения | 01100 15000 | 000 | 9721,1 |
| Реализация мер, направленных на выполнение предписаний надзорных органов и приведение зданий в | 01100 15480 | 000 | 9623,4 |

| | | | |
|---|---|---|---|
| соответствие с требованиями, предъявляемыми к безопасности в процессе эксплуатации в муниципальных образовательных организациях | | | |
| Закупка товаров, работ и услуг для обеспечения государственных (муниципальных) нужд | 01100 15480 | 200 | 4415,0 |
| Предоставление субсидий бюджетным, автономным учреждениям и иным некоммерческим организациям | 01100 15480 | 600 | 5208,4 |
| Софинансирование к субсидии на реализацию мер, направленных на выполнение предписаний надзорных органов и приведение зданий в соответствие с требованиями, предъявляемыми к безопасности в процессе эксплуатации в муниципальных образовательных организациях | 01100 S5480 | 000 | 97,7 |
| Закупка товаров, работ и услуг для обеспечения государственных (муниципальных) нужд | 01100 S5480 | 200 | 45,0 |
| Предоставление субсидий бюджетным, автономным учреждениям и иным некоммерческим организациям | 01100 S5480 | 600 | 52,7 |
| Финансовое обеспечение расходных обязательств муниципальных образований, возникающих при выполнении государственных полномочий Кировской области | 01100 16000 | 000 | 510,1 |
| Начисление и выплата компенсации за работу по подготовке и проведению государственной итоговой аттестации по образовательным программам основного общего и среднего общего образования педагогическим работникам муниципальных образовательных организаций, участвующим в проведении указанной государственной итоговой аттестации | 01100 16170 | 000 | 510,1 |
| Расходы на выплаты персоналу в целях обеспечения выполнения функций государственными (муниципальными) органами, казенными учреждениями, органами управления государственными внебюджетными фондами | 01100 16170 | 100 | 510,1 |
| Иные межбюджетные трансферты из областного бюджета | 01100 17000 | 000 | 258554,1 |
| Реализация прав на получение общедоступного и бесплатного дошкольного, начального общего, основного общего, среднего общего и дополнительного образования детей в муниципальных общеобразовательных организациях | 01100 17010 | 000 | 140728,0 |
| Расходы на выплаты персоналу в целях обеспечения выполнения функций государственными (муниципальными) органами, казенными учреждениями, органами управления государственными внебюджетными фондами | 01100 17010 | 100 | 105862,0 |
| Закупка товаров, работ и услуг для обеспечения государственных (муниципальных) нужд | 01100 17010 | 200 | 1929,0 |
| Предоставление субсидий бюджетным, автономным учреждениям и иным некоммерческим организациям | 01100 17010 | 600 | 32937,0 |
| Реализация прав на получение общедоступного и бесплатного дошкольного образования в муниципальных дошкольных образовательных организациях | 01100 17140 | 000 | 109647,0 |
| Расходы на выплаты персоналу в целях обеспечения выполнения функций государственными (муниципальными) органами, казенными учреждениями, органами управления государственными внебюджетными фондами | 01100 17140 | 100 | 108084,9 |
| Закупка товаров, работ и услуг для обеспечения государственных (муниципальных) нужд | 01100 17140 | 200 | 1562,1 |
| Обеспечение безопасности муниципальных общеобразовательных организаций Кировской области | 01100 17150 | 000 | 1536,2 |
| Расходы на выплаты персоналу в целях обеспечения выполнения функций государственными (муниципальными) органами, казенными учреждениями, органами управления государственными внебюджетными | 01100 17150 | 100 | 768,1 |

| | | | |
|---|---|---|---|
| фондами | | | |
| Предоставление субсидий бюджетным, автономным учреждениям и иным некоммерческим организациям | 01100 17150 | 600 | 768,1 |
| Государственная поддержка муниципальных общеобразовательных организаций, обеспечивающих высокое качество образования | 01100 17180 | 000 | 6320,8 |
| Расходы на выплаты персоналу в целях обеспечения выполнения функций государственными (муниципальными) органами, казенными учреждениями, органами управления государственными внебюджетными фондами | 01100 17180 | 100 | 6320,8 |
| Предоставление бесплатного горячего питания детям участников специальной военной операции | 01100 17480 | 000 | 322,1 |
| Закупка товаров, работ и услуг для обеспечения государственных (муниципальных) нужд | 01100 17480 | 200 | 89,4 |
| Предоставление субсидий бюджетным, автономным учреждениям и иным некоммерческим организациям | 01100 17480 | 600 | 232,7 |
| Ежемесячное денежное вознаграждение за классное руководство педагогическим работникам муниципальных общеобразовательных организаций | 01100 53030 | 000 | 12577,3 |
| Расходы на выплаты персоналу в целях обеспечения выполнения функций государственными (муниципальными) органами, казенными учреждениями, органами управления государственными внебюджетными фондами | 01100 53030 | 100 | 9972,0 |
| Предоставление субсидий бюджетным, автономным учреждениям и иным некоммерческим организациям | 01100 53030 | 600 | 2605,3 |
| Организация бесплатного горячего питания обучающихся, получающих начальное общее образование в муниципальных образовательных организациях | 01100 L3040 | 000 | 16437,6 |
| Закупка товаров, работ и услуг для обеспечения государственных (муниципальных) нужд | 01100 L3040 | 200 | 12443,8 |
| Предоставление субсидий бюджетным, автономным учреждениям и иным некоммерческим организациям | 01100 L3040 | 600 | 3993,8 |
| Реализация мероприятий национального проекта "Образование" | 011E0 00000 | 000 | 4682,5 |
| Федеральный проект "Успех каждого ребенка" | 011E2 00000 | 000 | 4682,5 |
| Обновление материально-технической базы для организации учебно-исследовательской, научно-практической, творческой деятельности, занятий физической культурой и спортом в образовательных организациях | 011E2 50980 | 000 | 4682,5 |
| Предоставление субсидий бюджетным, автономным учреждениям и иным некоммерческим организациям | 011E2 50980 | 600 | 4682,5 |
| ***Подпрограмма «Развитие кадрового потенциала системы образования города Слободского»*** | ***01200 00000*** | ***000*** | ***2974,4*** |
| Финансовое обеспечение деятельности муниципальных учреждений | 01200 03000 | 000 | 2911,4 |
| Прочие учреждения в области образования | 01200 03050 | 000 | 2608,5 |
| Расходы на выплаты персоналу в целях обеспечения выполнения функций государственными (муниципальными) органами, казенными учреждениями, органами управления государственными внебюджетными фондами | 01200 03050 | 100 | 2534,6 |
| Закупка товаров, работ и услуг для обеспечения государственных (муниципальных) нужд | 01200 03050 | 200 | 73,9 |
| Выполнение расходных обязательств муниципальных образований | 01200 0305A | 000 | 302,9 |
| Расходы на выплаты персоналу в целях обеспечения выполнения функций государственными (муниципальными) органами, казенными учреждениями, органами управления государственными внебюджетными фондами | 01200 0305A | 100 | 302,9 |

| | | | |
|---|---|---|---|
| Мероприятия в установленной сфере деятельности | 01200 04000 | 000 | 63,0 |
| Мероприятия в области образования | 01200 04010 | 000 | 63,0 |
| Закупка товаров, работ и услуг для обеспечения государственных (муниципальных) нужд | 01200 04010 | 200 | 13,0 |
| Социальное обеспечение и иные выплаты населению | 01200 04010 | 300 | 40,0 |
| Предоставление субсидий бюджетным, автономным учреждениям и иным некоммерческим организациям | 01200 04010 | 600 | 10,0 |
| ***Подпрограмма «Реализация государственной молодежной политики и организация отдыха детей и молодежи города Слободского»*** | ***01300 00000*** | ***000*** | ***2456,1*** |
| Мероприятия в установленной сфере деятельности | 01300 04000 | 000 | 1099,9 |
| Проведение общегородских мероприятий | 01300 04090 | 000 | 65,6 |
| Закупка товаров, работ и услуг для обеспечения государственных (муниципальных) нужд | 01300 04090 | 200 | 25,0 |
| Предоставление субсидий бюджетным, автономным учреждениям и иным некоммерческим организациям | 01300 04090 | 600 | 40,6 |
| Софинансирование расходных обязательств, возникающих при выполнении полномочий органов местного самоуправления по вопросам местного значения | 01300 15000 | 000 | 1342,6 |
| Оплата стоимости питания детей в оздоровительных учреждениях с дневным пребыванием детей | 01300 15060 | 000 | 1342,6 |
| Закупка товаров, работ и услуг для обеспечения государственных (муниципальных) нужд | 01300 15060 | 200 | 674,5 |
| Предоставление субсидий бюджетным, автономным учреждениям и иным некоммерческим организациям | 01300 15060 | 600 | 668,1 |
| Оплата стоимости питания детей в оздоровительных учреждениях с дневным пребыванием детей | 01300 S5060 | 000 | 13,6 |
| Закупка товаров, работ и услуг для обеспечения государственных (муниципальных) нужд | 01300 S5060 | 200 | 6,9 |
| Предоставление субсидий бюджетным, автономным учреждениям и иным некоммерческим организациям | 01300 S5060 | 600 | 6,7 |
| ***Подпрограмма «Патриотическое воспитание детей и молодежи города Слободского»*** | ***01400 00000*** | ***000*** | ***5377,3*** |
| Реализация мероприятий национального проекта "Образование" | 014E0 00000 | 000 | 1550,3 |
| Федеральный проект "Патриотическое воспитание граждан Российской Федерации" | 014EB 00000 | 000 | 1550,3 |
| Проведение мероприятий по обеспечению деятельности советников директора по воспитанию и взаимодействию с детскими общественными объединениями в общеобразовательных организациях | 014EB 51790 | 000 | 1550,3 |
| Расходы на выплаты персоналу в целях обеспечения выполнения функций государственными (муниципальными) органами, казенными учреждениями, органами управления государственными внебюджетными фондами | 014EB 51790 | 100 | 1292,0 |
| Предоставление субсидий бюджетным, автономным учреждениям и иным некоммерческим организациям | 014EB 51790 | 600 | 258,3 |
| Финансовое обеспечение деятельности муниципальных учреждений | 01400 03000 | 000 | 2694,0 |
| Прочие муниципальные учреждения | 01400 03140 | 000 | 2645,7 |
| Расходы на выплаты персоналу в целях обеспечения выполнения функций государственными (муниципальными) органами, казенными учреждениями, органами управления государственными внебюджетными фондами | 01400 03140 | 100 | 2313,2 |
| Закупка товаров, работ и услуг для обеспечения государственных (муниципальных) нужд | 01400 03140 | 200 | 332,5 |
| Выполнение расходных обязательств муниципальных образований | 01400 0314A | 000 | 48,3 |
| Расходы на выплаты персоналу в целях обеспечения выполнения функций государственными | 01400 0314A | 100 | 48,3 |

| | | | |
|---|---|---|---|
| (муниципальными) органами, казенными учреждениями, органами управления государственными внебюджетными фондами | | | |
| Мероприятия по оздоровлению детей и молодежи | 01400 04030 | 000 | 33,0 |
| Закупка товаров, работ и услуг для обеспечения государственных (муниципальных) нужд | 01400 04030 | 200 | 33,0 |
| Мероприятия за счет добровольных пожертвований | 01400 04390 | 000 | 1100,0 |
| Закупка товаров, работ и услуг для обеспечения государственных (муниципальных) нужд | 01400 04390 | 200 | 1100,0 |
| ***Отдельные мероприятия программы*** | ***01Я00 00000*** | ***000*** | ***0,0*** |
| Софинансирование расходных обязательств, возникающих при выполнении полномочий органов местного самоуправления по вопросам местного значения | 01Я00 15000 | 000 | 0,0 |
| Оплата стоимости питания детей в оздоровительных учреждениях с дневным пребыванием детей | 01Я00 15060 | 000 | 0,0 |
| Закупка товаров, работ и услуг для государственных нужд | 01Я00 15060 | 200 | 0,0 |
| Предоставление субсидий бюджетным, автономным учреждениям и иным некоммерческим организациям | 01Я00 15060 | 600 | |
| Оплата стоимости питания детей в оздоровительных учреждениях с дневным пребыванием детей | 01Я00 S5060 | 000 | 0,0 |
| Закупка товаров, работ и услуг для государственных нужд | 01Я00 S5060 | 200 | 0,0 |
| Предоставление субсидий бюджетным, автономным учреждениям и иным некоммерческим организациям | 01Я00 S5060 | 600 | |
| Увековечение памяти погибших при защите отечества | 01400 L2990 | 000 | 0,0 |
| Закупка товаров, работ и услуг для обеспечения государственных (муниципальных) нужд | 01400 L2990 | 200 | 0,0 |
| **Муниципальная программа «Развитие культуры в муниципальном образовании «город Слободской»»** | **02000 00000** | **000** | **71059,0** |
| ***Подпрограмма «Развитие муниципального бюджетного учреждения культуры «Слободской музейно-выставочный центр»»*** | ***02100 00000*** | ***000*** | ***14360,4*** |
| Финансовое обеспечение деятельности муниципальных учреждений | 02100 03000 | 000 | 14360,4 |
| Музеи | 02100 03070 | 000 | 13504,0 |
| Предоставление субсидий бюджетным, автономным учреждениям и иным некоммерческим организациям | 02100 03070 | 600 | 13504,0 |
| Выполнение расходных обязательств муниципальных образований | 02100 0307А | 000 | 856,4 |
| Предоставление субсидий бюджетным, автономным учреждениям и иным некоммерческим организациям | 02100 0307А | 600 | 856,4 |
| ***Подпрограмма «Информационно-библиотечное обслуживание населения в муниципальном образовании «город Слободской»*** | ***02200 00000*** | ***000*** | ***12351,5*** |
| Финансовое обеспечение деятельности муниципальных учреждений | 02200 03000 | 000 | 12263,0 |
| Библиотеки | 02200 03080 | 000 | 11232,1 |
| Расходы на выплаты персоналу в целях обеспечения выполнения функций государственными (муниципальными) органами, казенными учреждениями, органами управления государственными внебюджетными фондами | 02200 03080 | 100 | 9411,5 |
| Закупка товаров, работ и услуг для обеспечения государственных (муниципальных) нужд | 02200 03080 | 200 | 1811,8 |
| Иные бюджетные ассигнования | 02200 03080 | 800 | 8,8 |
| Выполнение расходных обязательств муниципальных образований | 02200 0308А | 000 | 1030,9 |
| Расходы на выплаты персоналу в целях обеспечения выполнения функций государственными (муниципальными) органами, казенными учреждениями, органами управления государственными | 02200 0308А | 100 | 1030,9 |

| | | | |
|---|---|---|---|
| внебюджетными фондами | | | |
| Мероприятия в установленной сфере деятельности | 02200 04000 | 000 | 88,5 |
| Мероприятия за счет оказания дополнительных услуг | 02200 04380 | 000 | 88,5 |
| Закупка товаров, работ и услуг для обеспечения государственных (муниципальных) нужд | 02200 04380 | 200 | 88,5 |
| ***Подпрограмма «Организация деятельности МБУ ДК «Паруса»*** | ***02300 00000*** | ***000*** | ***27681,7*** |
| Финансовое обеспечение деятельности муниципальных учреждений | 02300 03000 | 000 | 27681,7 |
| Дворцы, дома и другие учреждения культуры | 02300 03060 | 000 | 24687,6 |
| Предоставление субсидий бюджетным, автономным учреждениям и иным некоммерческим организациям | 02300 03060 | 600 | 24687,6 |
| Выполнение расходных обязательств муниципальных образований | 02300 0306А | 000 | 2994,1 |
| Предоставление субсидий бюджетным, автономным учреждениям и иным некоммерческим организациям | 02300 0306А | 600 | 2994,1 |
| ***Подпрограмма «Развитие архивного дела в муниципальном образовании «город Слободской»»*** | ***02400 00000*** | ***000*** | ***4560,9*** |
| Финансовое обеспечение деятельности муниципальных учреждений | 02400 03000 | 000 | 4376,3 |
| Архивные учреждения | 02400 03130 | 000 | 4053,3 |
| Расходы на выплаты персоналу в целях обеспечения выполнения функций государственными (муниципальными) органами, казенными учреждениями, органами управления государственными внебюджетными фондами | 02400 03130 | 100 | 3501,1 |
| Закупка товаров, работ и услуг для обеспечения государственных (муниципальных) нужд | 02400 03130 | 200 | 552,2 |
| Выполнение расходных обязательств муниципальных образований | 02400 0313А | 000 | 323,0 |
| Расходы на выплаты персоналу в целях обеспечения выполнения функций государственными (муниципальными) органами, казенными учреждениями, органами управления государственными внебюджетными фондами | 02400 0313А | 100 | 323,0 |
| Финансовое обеспечение расходных обязательств муниципальных образований, возникающих при выполнении государственных полномочий Кировской области | 02400 16000 | 000 | 184,6 |
| Осуществление отдельных государственных полномочий по хранению, комплектованию, учету и использованию архивных документов | 02400 16010 | 000 | 184,6 |
| Закупка товаров, работ и услуг для обеспечения государственных (муниципальных) нужд | 02400 16010 | 200 | 184,6 |
| ***Мероприятия, не вошедшие в подпрограммы*** | ***02Я00 00000*** | ***000*** | ***12104,5*** |
| Создание модельных муниципальных библиотек | 02ЯА1 54540 | 000 | 5000,0 |
| Закупка товаров, работ и услуг для обеспечения государственных (муниципальных) нужд | 02ЯА1 54540 | 200 | 5000,0 |
| Мероприятия в установленной сфере деятельности | 02Я00 04000 | 000 | 2081,6 |
| Проведение общегородских мероприятий | 02Я00 04090 | 000 | 1862,0 |
| Предоставление субсидий бюджетным, автономным учреждениям и иным некоммерческим организациям | 02Я00 04090 | 600 | 1862,0 |
| Сохранение, использование и популяризация объектов культурного наследования (памятников истории и культуры), находящихся в казне муниципального образования | 02Я00 04110 | 000 | 180,0 |
| Предоставление субсидий бюджетным, автономным учреждениям и иным некоммерческим организациям | 02Я00 04110 | 600 | 180,0 |
| Организация вручения литературной премии имени А.С.Грина | 02Я00 04530 | 000 | 15,0 |
| Закупка товаров, работ и услуг для обеспечения государственных (муниципальных) нужд | 02Я00 04530 | 200 | 15,0 |
| Мероприятия по формированию современной городской | 02Я00 04540 | 000 | 24,7 |

| | | | |
|---|---|---|---|
| среды | | | |
| Закупка товаров, работ и услуг для обеспечения государственных (муниципальных) нужд | 02Я00 04540 | 200 | 24,7 |
| Другие общегосударственные вопросы | 02Я00 11000 | 000 | 0,0 |
| Закупка товаров, работ и услуг для обеспечения государственных (муниципальных) нужд | 02Я00 11000 | 200 | 0,0 |
| Увековечение памяти погибших при защите Отечества | 02Я00 L2990 | 000 | 1523,5 |
| Закупка товаров, работ и услуг для обеспечения государственных (муниципальных) нужд | 02Я00 L2990 | 200 | 1523,5 |
| Поддержка отрасли культуры | 02Я00 L5190 | 000 | 147,8 |
| Закупка товаров, работ и услуг для обеспечения государственных (муниципальных) нужд | 02Я00 L5190 | 200 | 147,8 |
| Реализация мероприятий национального проекта "Культура" | 02ЯА0 00000 | 000 | 3351,6 |
| Федеральный проект "Культурная среда" | 02ЯА1 00000 | 000 | 2351,6 |
| Техническое оснащение региональных и муниципальных музеев | 02ЯА1 55900 | 000 | 2351,6 |
| Предоставление субсидий бюджетным, автономным учреждениям и иным некоммерческим организациям | 02ЯА1 55900 | 600 | 2351,6 |
| Федеральный проект "Цифровая культура" | 02ЯА3 00000 | 000 | 1000,0 |
| Создание виртуальных концертных залов | 02ЯА3 54530 | 000 | 1000,0 |
| Предоставление субсидий бюджетным, автономным учреждениям и иным некоммерческим организациям | 02ЯА3 54530 | 600 | 1000,0 |
| **Муниципальная программа «Развитие физической культуры и спорта в муниципальном образовании «город Слободской»»** | **03000 00000** | **000** | **87699,7** |
| Финансовое обеспечение деятельности муниципальных учреждений | 03000 03000 | 000 | 36585,7 |
| Учреждения осуществляющие спортивную подготовку | 03000 03150 | 000 | 35230,2 |
| Предоставление субсидий бюджетным, автономным учреждениям и иным некоммерческим организациям | 03000 03150 | 600 | 35230,2 |
| Выполнение расходных обязательств муниципальных образований | 03000 0315А | 000 | 1355,5 |
| Предоставление субсидий бюджетным, автономным учреждениям и иным некоммерческим организациям | 03000 0315А | 600 | 1355,5 |
| **Мероприятия, не вошедшие в подпрограммы** | **03Я00 00000** | **000** | **51114,0** |
| Мероприятия в установленной сфере деятельности | 03Я00 04000 | 000 | 0,0 |
| Мероприятия по благоустройству | 03Я00 04220 | 000 | 0,0 |
| Предоставление субсидий бюджетным, автономным учреждениям и иным некоммерческим организациям | 03Я00 04220 | 600 | 0,0 |
| Финансовая поддержка детско-юношеского спорта | 03Я00 17440 | 000 | 750,0 |
| Предоставление субсидий бюджетным, автономным учреждениям и иным некоммерческим организациям | 03Я00 17440 | 600 | 750,0 |
| Субсидия на реализацию мероприятий государственной программы Кировской области "Развитие физической культуры и спорта" | 03ЯР5 15010 | 000 | 49860,4 |
| Предоставление субсидий бюджетным, автономным учреждениям и иным некоммерческим организациям | 03ЯР5 15010 | 600 | 49860,4 |
| Субсидия на реализацию мероприятий государственной программы Кировской области "Развитие физической культуры и спорта" | 03ЯР5 S5010 | 000 | 503,6 |
| Предоставление субсидий бюджетным, автономным учреждениям и иным некоммерческим организациям | 03ЯР5 S5010 | 600 | 503,6 |
| **Муниципальная программа «Социальная политика и профилактика правонарушений в муниципальном образовании «город Слободской»»** | **04000 00000** | **000** | **36019,6** |
| ***Подпрограмма «Профилактика правонарушений в муниципальном образовании «город Слободской»»*** | ***04100 00000*** | ***000*** | ***1394,0*** |
| Мероприятия в установленной сфере деятельности | 04100 04000 | 000 | 219,3 |
| Мероприятия в области молодежной политики | 04100 04080 | 000 | 219,3 |
| Расходы на выплаты персоналу в целях обеспечения выполнения функций государственными (муниципальными) органами, казенными | 04100 04080 | 100 | 200,0 |

| | | | |
|---|---|---|---|
| учреждениями, органами управления государственными внебюджетными фондами | | | |
| Закупка товаров, работ и услуг для обеспечения государственных (муниципальных) нужд | 04100 04080 | 200 | 19,3 |
| Организация деятельности народных дружин | 04100 15160 | 000 | 34,1 |
| Расходы на выплаты персоналу в целях обеспечения выполнения функций государственными (муниципальными) органами, казенными учреждениями, органами управления государственными внебюджетными фондами | 04100 15160 | 100 | 34,1 |
| Организация деятельности народных дружин | 04100 S5160 | 000 | 0,6 |
| Расходы на выплаты персоналу в целях обеспечения выполнения функций государственными (муниципальными) органами, казенными учреждениями, органами управления государственными внебюджетными фондами | 04100 S5160 | 100 | 0,6 |
| Финансовое обеспечение расходных обязательств муниципальных образований, возникающих при выполнении государственных полномочий Кировской области | 04100 16000 | 000 | 1140,0 |
| Создание в муниципальных районах, муниципальных и городских округах комиссий по делам несовершеннолетних и защите их прав и организации деятельности в сфере профилактики безнадзорности и правонарушений несовершеннолетних, включая административную юрисдикцию | 04100 16060 | 000 | 1140,0 |
| Расходы на выплаты персоналу в целях обеспечения выполнения функций государственными (муниципальными) органами, казенными учреждениями, органами управления государственными внебюджетными фондами | 04100 16060 | 100 | 1070,4 |
| Закупка товаров, работ и услуг для обеспечения государственных (муниципальных) нужд | 04100 16060 | 200 | 69,6 |
| ***Подпрограмма «Социальная поддержка семей с детьми и социально-ориентированных некоммерческих организаций в муниципальном образовании «город Слободской»»*** | ***04200 00000*** | ***000*** | ***9280,3*** |
| Мероприятия в установленной сфере деятельности | 04200 04000 | 000 | 1007,4 |
| Содействие занятости детей и подростков | 04200 04130 | 000 | 347,4 |
| Закупка товаров, работ и услуг для обеспечения государственных (муниципальных) нужд | 04200 04130 | 100 | 266,3 |
| Предоставление субсидий бюджетным, автономным учреждениям и иным некоммерческим организациям | 04200 04130 | 600 | 81,1 |
| Мероприятия по поддержке общественных организаций | 04200 04160 | 000 | 660,0 |
| Предоставление субсидий бюджетным, автономным учреждениям и иным некоммерческим организациям | 04200 04160 | 600 | 660,0 |
| Обеспечение мер социальной поддержки отдельных категорий граждан | 04200 10000 | 000 | 4104,0 |
| Закупка товаров, работ и услуг для обеспечения государственных (муниципальных) нужд | 04200 10000 | 200 | 3276,0 |
| Предоставление субсидий бюджетным, автономным учреждениям и иным некоммерческим организациям | 04200 10000 | 600 | 828,0 |
| Финансовое обеспечение расходных обязательств муниципальных образований, возникающих при выполнении государственных полномочий Кировской области | 04200 16000 | 000 | 4168,9 |
| Начисление и выплата компенсации платы, взимаемой с родителей (законных представителей) за присмотр и уход за детьми в образовательных организациях, реализующих образовательную программу дошкольного образования | 04200 16130 | 000 | 4168,9 |
| Расходы на выплаты персоналу в целях обеспечения выполнения функций государственными (муниципальными) органами, казенными | 04200 16130 | 100 | 76,0 |

| | | | |
|---|---|---|---|
| учреждениями, органами управления государственными внебюджетными фондами | | | |
| Закупка товаров, работ и услуг для обеспечения государственных (муниципальных) нужд | 04200 16130 | 200 | 45,4 |
| Социальное обеспечение и иные выплаты населению | 04200 16130 | 300 | 4047,5 |
| ***Подпрограмма «Обеспечение государственных гарантий содержания и социальных прав детей-сирот и детей, оставшихся без попечения родителей»*** | ***04300 00000*** | ***000*** | ***24653,9*** |
| Финансовое обеспечение расходных обязательств муниципальных образований, возникающих при выполнении государственных полномочий Кировской области | 04300 16000 | 000 | 16073,9 |
| Осуществление деятельности по опеке и попечительству | 04300 16040 | 000 | 2604,0 |
| Расходы на выплаты персоналу в целях обеспечения выполнения функций государственными (муниципальными) органами, казенными учреждениями, органами управления государственными внебюджетными фондами | 04300 16040 | 100 | 2476,2 |
| Закупка товаров, работ и услуг для обеспечения государственных (муниципальных) нужд | 04300 16040 | 200 | 127,8 |
| Назначение и выплата ежемесячных денежных выплат на детей-сирот и детей, оставшихся без попечения родителей, находящихся под опекой (попечительством), в приемной семье, и начисление и выплата ежемесячного вознаграждения, причитающегося приемным родителям | 04300 16080 | 000 | 13427,0 |
| Закупка товаров, работ и услуг для обеспечения государственных (муниципальных) нужд | 04300 16080 | 200 | 160,0 |
| Социальное обеспечение и иные выплаты населению | 04300 16080 | 300 | 13267,0 |
| Обеспечение прав детей-сирот и детей, оставшихся без попечения родителей, лиц из числа детей-сирот и детей, оставшихся без попечения родителей, на жилое помещение в соответствии с Законом Кировской области "О социальной поддержке детей-сирот и детей, оставшихся без попечения родителей, лиц из числа детей-сирот и детей, оставшихся без попечения родителей, детей, попавших в сложную жизненную ситуацию" | 04300 16090 | 000 | 42,9 |
| Расходы по администрированию | 04300 16094 | 000 | 42,9 |
| Закупка товаров, работ и услуг для обеспечения государственных (муниципальных) нужд | 04300 16094 | 200 | 42,9 |
| Обеспечение прав на жилое помещение в соответствии с Законом Кировской области "О социальной поддержке детей-сирот и детей, оставшихся без попечения родителей, лиц из числа детей-сирот и детей, оставшихся без попечения родителей, детей, попавших в сложную жизненную ситуацию" | 04300 N0820 | 000 | 8580,0 |
| Капитальные вложения в объекты недвижимого имущества государственной (муниципальной) собственности | 04300 N0820 | 400 | 8580,0 |
| ***Подпрограмма «Комплексные меры противодействия немедицинскому потреблению наркотических средств и их незаконному обороту в городе Слободском»*** | ***04400 00000*** | ***000*** | ***3,0*** |
| Мероприятия в установленной сфере деятельности | 04400 04000 | 000 | 3,0 |
| Мероприятия в области молодежной политики | 04400 04080 | 000 | 3,0 |
| Закупка товаров, работ и услуг для обеспечения государственных (муниципальных) нужд | 04400 04080 | 200 | 3,0 |
| ***Мероприятия, не вошедшие в подпрограммы*** | ***04Я00 00000*** | ***000*** | ***688,5*** |
| Иные межбюджетные трансферты из областного бюджета | 04Я00 17000 | 000 | 688,5 |
| Возмещение расходов по оказанию дополнительной меры социальной поддержки для членов семей | 04Я00 17070 | 000 | 150,0 |

| | | | |
|---|---|---|---|
| военнослужащих, связанной с обеспечением и доставкой твердого топлива | | | |
| Закупка товаров, работ и услуг для обеспечения государственных (муниципальных) нужд | 04Я00 17070 | 200 | 150,0 |
| Оборудование жилых помещений с печным отоплением многодетных малообеспеченных семей и семей, находящихся в социально опасном положении, автономными пожарными извещателями | 04Я00 17380 | 000 | 538,5 |
| Социальное обеспечение и иные выплаты населению | 04Я00 17380 | 300 | 538,5 |
| **Муниципальная программа «Обеспечение безопасности населения и территории муниципального образования «город Слободской»»** | **05000 00000** | **000** | **5406,9** |
| ***Подпрограмма «Содержание и организация Единой дежурно-диспетчерской службы муниципального образования «город Слободской»»*** | ***05100 00000*** | ***000*** | ***2345,5*** |
| Финансовое обеспечение деятельности муниципальных учреждений | 05100 03000 | 000 | 1192,1 |
| Прочие муниципальные учреждения | 05100 03140 | 000 | 1153,4 |
| Расходы на выплаты персоналу в целях обеспечения выполнения функций государственными (муниципальными) органами, казенными учреждениями, органами управления государственными внебюджетными фондами | 05100 03140 | 100 | 991,5 |
| Закупка товаров, работ и услуг для обеспечения государственных (муниципальных) нужд | 05100 03140 | 200 | 161,9 |
| Выполнение расходных обязательств муниципальных образований | 05100 0314А | 000 | 38,7 |
| Расходы на выплаты персоналу в целях обеспечения выполнения функций государственными (муниципальными) органами, казенными учреждениями, органами управления государственными внебюджетными фондами | 05100 0314А | 100 | 38,7 |
| Иные межбюджетные трансферты, получаемые из бюджетов муниципальных образований на исполнение их расходных обязательств | 05100 13000 | 000 | 1153,4 |
| Расходы на выплаты персоналу в целях обеспечения выполнения функций государственными (муниципальными) органами, казенными учреждениями, органами управления государственными внебюджетными фондами | 05100 13000 | 100 | 991,8 |
| Закупка товаров, работ и услуг для обеспечения государственных (муниципальных) нужд | 05100 13000 | 200 | 161,6 |
| ***Подпрограмма «Обеспечение безопасности людей на водных объектах, укрепление и развитие материально-технической базы МКУ «Спасательная станция города Слободского»*** | ***05200 00000*** | ***000*** | ***2969,4*** |
| Финансовое обеспечение деятельности муниципальных учреждений | 05200 03000 | 000 | 2666,3 |
| Поисковые и аварийно-спасательные учреждения | 05200 03120 | 000 | 2666,3 |
| Расходы на выплаты персоналу в целях обеспечения выполнения функций государственными (муниципальными) органами, казенными учреждениями, органами управления государственными внебюджетными фондами | 05200 03120 | 100 | 1965,0 |
| Закупка товаров, работ и услуг для обеспечения государственных (муниципальных) нужд | 05200 03120 | 200 | 585,0 |
| Иные бюджетные ассигнования | 05200 03120 | 800 | 10,0 |
| Выполнение расходных обязательств муниципальных образований | 05200 0312А | 000 | 106,3 |
| Расходы на выплаты персоналу в целях обеспечения выполнения функций государственными (муниципальными) органами, казенными учреждениями, органами управления государственными внебюджетными фондами | 05200 0312А | 100 | 106,3 |

| | | | |
|---|---|---|---|
| Оборудование (дооборудование) пляжей (мест отдыха людей у воды) | 05200 15220 | 000 | 300,0 |
| Закупка товаров, работ и услуг для обеспечения государственных (муниципальных) нужд | 05200 15220 | 200 | 300,0 |
| Оборудование (дооборудование) пляжей (мест отдыха людей у воды) | 05200 S5220 | 000 | 3,1 |
| Закупка товаров, работ и услуг для обеспечения государственных (муниципальных) нужд | 05200 S5220 | 200 | 3,1 |
| ***Подпрограмма «Обеспечение экологической безопасности и качества окружающей среды на территории муниципального образования город «Слободской»*** | ***05300 00000*** | ***000*** | ***92,0*** |
| Мероприятия в установленной сфере деятельности | 05300 04000 | 000 | 92,0 |
| Обеспечение экологической безопасности и качества окружающей среды | 05300 04260 | 000 | 92,0 |
| Закупка товаров, работ и услуг для обеспечения государственных (муниципальных) нужд | 05300 04260 | 200 | 92,0 |
| **Муниципальная программа «Городское хозяйство муниципального образования «город Слободской»»** | **06000 00000** | **000** | **294051,2** |
| ***Подпрограмма «Развитие дорожного хозяйства муниципального образования «город Слободской»»*** | ***06100 00000*** | ***000*** | ***174893,9*** |
| Мероприятия в установленной сфере деятельности | 06100 04000 | 000 | 28979,0 |
| Мероприятия в области дорожного хозяйства | 06100 04180 | 000 | 28900,0 |
| Закупка товаров, работ и услуг для обеспечения государственных (муниципальных) нужд | 06100 04180 | 200 | 28900,0 |
| Мероприятия за счет добровольных пожертвований | 06100 04390 | 000 | 79,0 |
| Закупка товаров, работ и услуг для обеспечения государственных (муниципальных) нужд | 06100 04390 | 200 | 79,0 |
| Исполнение судебных актов и мировых соглашений по обращению взыскания на средства бюджета город | 06100 11020 | 000 | 117,5 |
| Иные бюджетные ассигнования | 06100 11020 | 800 | 117,5 |
| Софинансирование расходных обязательств, возникающих при выполнении полномочий органов местного самоуправления по вопросам местного значения | 06100 15000 | 000 | 144677,6 |
| Осуществление дорожной деятельности в отношении автомобильных дорог общего пользования местного значения | 06100 15080 | 000 | 2637,6 |
| Закупка товаров, работ и услуг для обеспечения государственных (муниципальных) нужд | 06100 15080 | 200 | 2637,6 |
| Осуществление дорожной деятельности в отношении автомобильных дорог общего пользования местного значения | 06100 S5080 | 000 | 140,0 |
| Закупка товаров, работ и услуг для обеспечения государственных (муниципальных) нужд | 06100 S5080 | 200 | 140,0 |
| Реализация регионального проекта "Региональная и местная дорожная сеть Кировской области" | 061R1 15180 | 000 | 92040,0 |
| Закупка товаров, работ и услуг для обеспечения государственных (муниципальных) нужд | 061R1 15180 | 200 | 92040,0 |
| Реализация регионального проекта "Региональная и местная дорожная сеть Кировской области" | 061R1 S5180 | 000 | 929,7 |
| Закупка товаров, работ и услуг для обеспечения государственных (муниципальных) нужд | 061R1 S5180 | 200 | 929,7 |
| Капитальный ремонт и ремонт автомобильных дорог общего пользования местного значения с твердым покрытием | 06100 15550 | 000 | 50000,0 |
| Закупка товаров, работ и услуг для обеспечения государственных (муниципальных) нужд | 06100 15550 | 200 | 50000,0 |
| Капитальный ремонт и ремонт автомобильных дорог общего пользования местного значения с твердым покрытием | 06100 S5550 | 000 | 50,1 |
| Закупка товаров, работ и услуг для обеспечения | 06100 S5550 | 200 | 50,1 |

| | | | |
|---|---|---|---|
| государственных (муниципальных) нужд | | | |
| ***Подпрограмма «Коммунальная и жилищная инфраструктура муниципального образования «город Слободской»»*** | ***06200 00000*** | ***000*** | ***10108,8*** |
| Мероприятия в установленной сфере деятельности | 06200 04000 | 000 | 1945,9 |
| Обеспечение контроля за соблюдением требований жилищного законодательства в области жилищных отношений | 06200 04070 | 000 | 1945,9 |
| Закупка товаров, работ и услуг для обеспечения государственных (муниципальных) нужд | 06200 04070 | 200 | 1945,9 |
| Строительство теплотрассы | 062N9 17130 | 000 | 8162,9 |
| Капитальные вложения в объекты недвижимого имущества государственной (муниципальной) собственности | 062N9 17130 | 400 | 8162,9 |
| ***Подпрограмма «Содержание и благоустройство города Слободского»*** | ***06300 00000*** | ***000*** | ***40075,6*** |
| Мероприятия в установленной сфере деятельности | 06300 04000 | 000 | 33125,0 |
| Содержание и ремонт муниципальных электрических сетей на территории муниципального образования город Слободской | 06300 04170 | 000 | 960,0 |
| Закупка товаров, работ и услуг для обеспечения государственных (муниципальных) нужд | 06300 04170 | 200 | 960,0 |
| Мероприятия по благоустройству | 06300 04220 | 000 | 32165,0 |
| Закупка товаров, работ и услуг для обеспечения государственных (муниципальных) нужд | 06300 04220 | 200 | 25258,0 |
| Иные бюджетные ассигнования | 06300 04220 | 800 | 6907,0 |
| Исполнение судебных актов и мировых соглашений по обращению взыскания на средства бюджета город | 06300 11020 | 000 | 3306,1 |
| Иные бюджетные ассигнования | 06300 11020 | 800 | 3306,1 |
| Софинансирование расходных обязательств, возникающих при выполнении полномочий органов местного самоуправления по вопросам местного значения | 06300 15000 | 000 | 3462,3 |
| Создание мест (площадок) накопления твердых коммунальных отходов | 06300 15540 | 000 | 3462,3 |
| Закупка товаров, работ и услуг для обеспечения государственных (муниципальных) нужд | 06300 15540 | 200 | 3462,3 |
| Софинансирование к созданию мест (площадок) накопления твердых коммунальных отходов | 06300 S5540 | 000 | 182,2 |
| Закупка товаров, работ и услуг для обеспечения государственных (муниципальных) нужд | 06300 S5540 | 200 | 182,2 |
| ***Подпрограмма «Развитие общественной инфраструктуры в муниципальном образовании «город Слободской»»*** | ***06400 00000*** | ***000*** | ***28809,4*** |
| Мероприятия в установленной сфере деятельности | 06400 04000 | 000 | 5367,8 |
| Мероприятия по благоустройству | 06400 04220 | 000 | 208,6 |
| Закупка товаров, работ и услуг для обеспечения государственных (муниципальных) нужд | 06400 04220 | 200 | 208,6 |
| **Мероприятия за счет добровольных пожертвований** | **06400 04390** | **000** | **4988,5** |
| Мероприятия за счет добровольных пожертвований ("Тёплое детство", ремонт системы отопления в здании муниципального казенного учреждения дополнительного образования "Станция юных туристов и техников", ул.Кирова, д.27, г.Слободской) | 06400 0439Ю | 000 | 186,0 |
| Закупка товаров, работ и услуг для обеспечения государственных (муниципальных) нужд | 06400 0439Ю | 200 | 186,0 |
| Мероприятия за счет добровольных пожертвований ("Торговая площадь", благоустройство проезда между д.45 и д.41 по ул. Грина, г.Слободской) | 06400 0439Щ | 000 | 460,0 |
| Закупка товаров, работ и услуг для обеспечения государственных (муниципальных) нужд | 06400 0439Щ | 200 | 460,0 |
| Мероприятия за счет добровольных пожертвований | 06400 0439Ц | 000 | 550,0 |

| | | | |
|---|---|---|---|
| («Народные ступени», ремонт нижнего лестничного марша у здания Дома культуры им.Горького, ул. Советская, д. 100, г. Слободской) | | | |
| Закупка товаров, работ и услуг для обеспечения государственных (муниципальных) нужд | 06400 0439Ц | 200 | 550,0 |
| Мероприятия за счет добровольных пожертвований ("Главной улице города - безопасные комфортные тротуары", ремонт тротуара по ул.Советской от д.128 до ул.Октябрьской, г.Слободской) | 06400 0439Н | 000 | 225,0 |
| Закупка товаров, работ и услуг для обеспечения государственных (муниципальных) нужд | 06400 0439Н | 200 | 225,0 |
| Мероприятия за счет добровольных пожертвований ("Вектор футбола. Третий этап", устройство мини-футбольного поля ул.Железнодорожная, д. 11а, г.Слободской) | 06400 0439Я | 000 | 442,8 |
| Закупка товаров, работ и услуг для обеспечения государственных (муниципальных) нужд | 06400 0439Я | 200 | 442,8 |
| Мероприятия за счет добровольных пожертвований ("Забыть Тояму Токанаву", благоустройство придомовой территории, ул.Корто, д.5а, г.Слободской) | 06400 0439Z | 000 | 541,6 |
| Закупка товаров, работ и услуг для обеспечения государственных (муниципальных) нужд | 06400 0439Z | 200 | 541,6 |
| Мероприятия за счет добровольных пожертвований ("Мамопомогалочка", устройство детской игровой площадки на дворовой территории, ул.Грина, д.41, г. Слободской) | 06400 0439Ч | 000 | 252,7 |
| Закупка товаров, работ и услуг для обеспечения государственных (муниципальных) нужд | 06400 0439Ч | 200 | 252,7 |
| Мероприятия за счет добровольных пожертвований ("Герои спорта 2", устройство спортивной площадки с теневым навесом и установкой спортивных тренажёров, мкр-н Опорное, г.Слободской) | 06400 0439Ш | 000 | 453,0 |
| Закупка товаров, работ и услуг для обеспечения государственных (муниципальных) нужд | 06400 0439Ш | 200 | 453,0 |
| Мероприятия за счет добровольных пожертвований ("Свежий фасад радует взгляд", ремонт входной группы стадиона "Труд", ул. Советская, д.98ф, г. Слободской) | 06400 0439W | 000 | 400,1 |
| Предоставление субсидий бюджетным, автономным учреждениям и иным некоммерческим организациям | 06400 0439W | 600 | 400,1 |
| Мероприятия за счет добровольных пожертвований ("Мужское - женское", ремонт здания общественного туалета на стадионе "Труд", ул. Советская, д.98ф, г.Слободской) | 06400 0439Q | 000 | 310,0 |
| Предоставление субсидий бюджетным, автономным учреждениям и иным некоммерческим организациям | 06400 0439Q | 600 | 310,0 |
| Мероприятия за счет добровольных пожертвований ("Великолепный дуэт", ремонт системы отопления в здании краеведческого музея муниципального бюджетного учреждения культуры "Слободской музейно-выставочный центр", ул.Советская, д.91, г.Слободской) | 06400 0439Э | 000 | 260,0 |
| Предоставление субсидий бюджетным, автономным учреждениям и иным некоммерческим организациям | 06400 0439Э | 600 | 260,0 |
| Мероприятия за счет добровольных пожертвований ("Нашим ножкам - ровную дорожку", благоустройство придомовой территории, ул.Рождественская, д.104, г.Слободской) | 06400 0439И | 000 | 321,1 |
| Закупка товаров, работ и услуг для обеспечения государственных (муниципальных) нужд | 06400 0439И | 200 | 321,1 |
| Мероприятия за счет добровольных пожертвований ("Дорога достойной жизни", ремонт участка дороги по ул.Успенская от д.24 до д.43, г.Слободской) | 06400 0439В | 000 | 137,2 |
| Закупка товаров, работ и услуг для обеспечения государственных (муниципальных) нужд | 06400 0439В | 200 | 137,2 |

| | | | |
|---|---|---|---|
| Мероприятия за счет добровольных пожертвований ("Уютный дворик", благоустройство придомовой территории, ул. Кирова, д.20, г. Слободской) | 06400 0439U | 000 | 301,0 |
| Закупка товаров, работ и услуг для обеспечения государственных (муниципальных) нужд | 06400 0439U | 200 | 301,0 |
| Мероприятия за счет добровольных пожертвований ("Классная дорожка", ремонт тротуаров на придомовой территории ул. Красноармейская, д.114, г. Слободской) | 06400 0439R | 000 | 148,0 |
| Закупка товаров, работ и услуг для обеспечения государственных (муниципальных) нужд | 06400 0439R | 200 | 148,0 |
| **Софинансирование расходных обязательств, возникающих при выполнении полномочий органов местного самоуправления по вопросам местного значения** | **06400 15000** | **000** | **18902,5** |
| Инвестиционные программы и проекты развития общественной инфраструктуры муниципальных образований в Кировской области | 06400 15170 | 000 | 18902,5 |
| Инвестиционные программы и проекты развития общественной инфраструктуры муниципальных образований в Кировской области ("Тёплое детство", ремонт системы отопления в здании муниципального казенного учреждения дополнительного образования "Станция юных туристов и техников", ул.Кирова, д.27, г.Слободской) | 06400 1517Ю | 000 | 1296,8 |
| Закупка товаров, работ и услуг для обеспечения государственных (муниципальных) нужд | 06400 1517Ю | 200 | 1296,8 |
| Инвестиционные программы и проекты развития общественной инфраструктуры муниципальных образований в Кировской области ("Торговая площадь", благоустройство проезда между д.45 и д.41 по ул. Грина, г.Слободской) | 06400 1517Щ | 000 | 1500,0 |
| Закупка товаров, работ и услуг для обеспечения государственных (муниципальных) нужд | 06400 1517Щ | 200 | 1500,0 |
| Инвестиционные программы и проекты развития общественной инфраструктуры муниципальных образований в Кировской области («Народные ступени», ремонт нижнего лестничного марша у здания Дома культуры им.Горького, ул. Советская, г. Слободской) | 06400 1517Ц | 000 | 1500,0 |
| Закупка товаров, работ и услуг для обеспечения государственных (муниципальных) нужд | 06400 1517Ц | 200 | 1500,0 |
| Инвестиционные программы и проекты развития общественной инфраструктуры муниципальных образований в Кировской области ("Главной улице города - безопасные комфортные тротуары", ремонт тротуара по ул.Советской от д.128 до ул.Октябрьской, г.Слободской) | 06400 1517Н | 000 | 1308,3 |
| Закупка товаров, работ и услуг для обеспечения государственных (муниципальных) нужд | 06400 1517Н | 200 | 1308,3 |
| Инвестиционные программы и проекты развития общественной инфраструктуры муниципальных образований в Кировской области ("Вектор футбола. Третий этап", устройство мини-футбольного поля в районе д.11а по ул.Железнодорожной, г.Слободской) | 06400 1517Я | 000 | 1500,0 |
| Закупка товаров, работ и услуг для обеспечения государственных (муниципальных) нужд | 06400 1517Я | 200 | 1500,0 |
| Инвестиционные программы и проекты развития общественной инфраструктуры муниципальных образований в Кировской области ("Нашим ножкам - ровную дорожку", благоустройство придомовой территории, ул.Рождественская, д.104, г.Слободской) | 06400 1517И | 000 | 1374,7 |
| Закупка товаров, работ и услуг для обеспечения государственных (муниципальных) нужд | 06400 1517И | 200 | 1374,7 |
| Инвестиционные программы и проекты развития | 06400 1517Z | 000 | 1500,0 |

| | | | |
|---|---|---|---|
| общественной инфраструктуры муниципальных образований в Кировской области ("Забыть Тояму Токанаву", благоустройство придомовой территории, ул.Корто, д.5а, г.Слободской) | | | |
| Закупка товаров, работ и услуг для обеспечения государственных (муниципальных) нужд | 06400 1517Z | 200 | 1500,0 |
| Инвестиционные программы и проекты развития общественной инфраструктуры муниципальных образований в Кировской области ("Мамопомогалочка", устройство детской игровой площадки на дворовой территории, ул.Грина, д.41, г. Слободской) | 06400 1517Ч | 000 | 1010,5 |
| Закупка товаров, работ и услуг для обеспечения государственных (муниципальных) нужд | 06400 1517Ч | 200 | 1010,5 |
| Инвестиционные программы и проекты развития общественной инфраструктуры муниципальных образований в Кировской области ("Герои спорта 2", устройство спортивной площадки с теневым навесом и установкой спортивных тренажёров, мкр.Опорное, г.Слободской) | 06400 1517Ш | 000 | 927,8 |
| Закупка товаров, работ и услуг для государственных нужд | 06400 1517Ш | 200 | 927,8 |
| Инвестиционные программы и проекты развития общественной инфраструктуры муниципальных образований в Кировской области ("Великолепный дуэт", ремонт системы отопления в здании краеведческого музея муниципального бюджетного учреждения культуры "Слободской музейно-выставочный центр", ул.Советская, д.91, г.Слободской) | 06400 1517Э | 000 | 1500,0 |
| Предоставление субсидий бюджетным, автономным учреждениям и иным некоммерческим организациям | 06400 1517Э | 600 | 1500,0 |
| Инвестиционные программы и проекты развития общественной инфраструктуры муниципальных образований в Кировской области ("Свежий фасад радует взгляд", ремонт входной группы стадиона "Труд", ул. Советская, д.98ф, г. Слободской) | 06400 1517W | 000 | 1500,0 |
| Закупка товаров, работ и услуг для обеспечения государственных (муниципальных) нужд | 06400 1517W | 200 | 1500,0 |
| Инвестиционные программы и проекты развития общественной инфраструктуры муниципальных образований в Кировской области ("Мужское - женское", ремонт здания общественного туалета на стадионе "Труд", ул. Советская, д.98ф, г.Слободской) | 06400 1517Q | 000 | 1401,2 |
| Закупка товаров, работ и услуг для обеспечения государственных (муниципальных) нужд | 06400 1517Q | 200 | 1401,2 |
| Инвестиционные программы и проекты развития общественной инфраструктуры муниципальных образований в Кировской области ("Дорога достойной жизни", ремонт участка дороги по ул.Успенская от д.24 до д.43, г.Слободской) | 06400 1517В | 000 | 803,0 |
| Закупка товаров, работ и услуг для обеспечения государственных (муниципальных) нужд | 06400 1517В | 200 | 803,0 |
| Инвестиционные программы и проекты развития общественной инфраструктуры муниципальных образований в Кировской области ("Уютный дворик", благоустройство придомовой территории, ул. Кирова, д.20, г. Слободской) | 06400 1517U | 000 | 1090,3 |
| Закупка товаров, работ и услуг для обеспечения государственных (муниципальных) нужд | 06400 1517U | 200 | 1090,3 |
| Инвестиционные программы и проекты развития общественной инфраструктуры муниципальных образований в Кировской области ("Классная дорожка", ремонт тротуаров на придомовой территории ул. Красноармейская, д.114, г. Слободской) | 06400 1517R | 000 | 689,9 |

| | | | |
|---|---|---|---|
| Закупка товаров, работ и услуг для обеспечения государственных (муниципальных) нужд | 06400 1517R | 200 | 689,9 |
| **Инвестиционные программы и проекты развития общественной инфраструктуры муниципальных образований в Кировской области** | **06400 S5170** | **000** | **4539,2** |
| Инвестиционные программы и проекты развития общественной инфраструктуры муниципальных образований в Кировской области ("Тёплое детство", ремонт системы отопления в здании муниципального казенного учреждения дополнительного образования "Станция юных туристов и техников", ул.Кирова, д.27, г.Слободской) | 06400 S517Ю | 000 | 90,4 |
| Закупка товаров, работ и услуг для обеспечения государственных (муниципальных) нужд | 06400 S517Ю | 200 | 90,4 |
| Инвестиционные программы и проекты развития общественной инфраструктуры муниципальных образований в Кировской области ("Торговая площадь", благоустройство проезда между д.45 и д.41 по ул. Грина, г.Слободской) | 06400 S517Щ | 000 | 621,4 |
| Закупка товаров, работ и услуг для обеспечения государственных (муниципальных) нужд | 06400 S517Щ | 200 | 621,4 |
| Инвестиционные программы и проекты развития общественной инфраструктуры муниципальных образований в Кировской области («Народные ступени», ремонт нижнего лестничного марша у здания Дома культуры им.Горького, ул. Советская, г. Слободской) | 06400 S517Ц | 000 | 1375,1 |
| Закупка товаров, работ и услуг для обеспечения государственных (муниципальных) нужд | 06400 S517Ц | 200 | 1375,1 |
| Инвестиционные программы и проекты развития общественной инфраструктуры муниципальных образований в Кировской области ("Главной улице города - безопасные комфортные тротуары", ремонт тротуара по ул.Советской от д.128 до ул.Октябрьской, г.Слободской) | 06400 S517Н | 000 | 169,4 |
| Закупка товаров, работ и услуг для обеспечения государственных (муниципальных) нужд | 06400 S517Н | 200 | 169,4 |
| Инвестиционные программы и проекты развития общественной инфраструктуры муниципальных образований в Кировской области ("Вектор футбола. Третий этап", устройство мини-футбольного поля в районе д.11а по ул.Железнодорожной, г.Слободской) | 06400 S517Я | 000 | 600,0 |
| Закупка товаров, работ и услуг для обеспечения государственных (муниципальных) нужд | 06400 S517Я | 200 | 600,0 |
| Инвестиционные программы и проекты развития общественной инфраструктуры муниципальных образований в Кировской области ("Забыть Тояму Токанаву", благоустройство придомовой территории, ул.Корто, д.5а, г.Слободской) | 06400 S517Z | 000 | 290,8 |
| Закупка товаров, работ и услуг для обеспечения государственных (муниципальных) нужд | 06400 S517Z | 200 | 290,8 |
| Мероприятия за счет добровольных пожертвований ("Мамопомогалочка", устройство детской игровой площадки на дворовой территории, ул.Грина, д.41, г. Слободской) | 06400 S517Ч | 000 | 136,5 |
| Закупка товаров, работ и услуг для обеспечения государственных (муниципальных) нужд | 06400 S517Ч | 200 | 136,5 |
| Инвестиционные программы и проекты развития общественной инфраструктуры муниципальных образований в Кировской области ("Великолепный дуэт", ремонт системы отопления в здании краеведческого музея муниципального бюджетного учреждения культуры "Слободской музейно-выставочный центр", ул.Советская, д.91, г.Слободской) | 06400 S517Э | 000 | 180,9 |

| | | | |
|---|---|---|---|
| Предоставление субсидий бюджетным, автономным учреждениям и иным некоммерческим организациям | 06400 S517Э | 600 | 180,9 |
| Инвестиционные программы и проекты развития общественной инфраструктуры муниципальных образований в Кировской области ("Свежий фасад радует взгляд", ремонт входной группы стадиона "Труд", ул. Советская, д.98ф, г. Слободской) | 06400 S517W | 000 | 215,0 |
| Предоставление субсидий бюджетным, автономным учреждениям и иным некоммерческим организациям | 06400 S517W | 600 | 215,0 |
| Мероприятия за счет добровольных пожертвований ("Мужское - женское", ремонт здания общественного туалета на стадионе "Труд", ул. Советская, д.98ф, г.Слободской) | 06400 S517Q | 000 | 191,0 |
| Предоставление субсидий бюджетным, автономным учреждениям и иным некоммерческим организациям | 06400 S517Q | 600 | 191,0 |
| Инвестиционные программы и проекты развития общественной инфраструктуры муниципальных образований в Кировской области ("Герои спорта 2", устройство спортивной площадки с теневым навесом и установкой спортивных тренажёров, мкр.Опорное, г.Слободской) | 06400 S517Ш | 000 | 147,5 |
| Закупка товаров, работ и услуг для обеспечения государственных (муниципальных) нужд | 06400 S517Ш | 200 | 147,5 |
| Инвестиционные программы и проекты развития общественной инфраструктуры муниципальных образований в Кировской области ("Нашим ножкам - ровную дорожку", благоустройство придомовой территории, ул.Рождественская, д.104, г.Слободской) | 06400 S517И | 000 | 183,5 |
| Закупка товаров, работ и услуг для обеспечения государственных (муниципальных) нужд | 06400 S517И | 200 | 183,5 |
| Инвестиционные программы и проекты развития общественной инфраструктуры муниципальных образований в Кировской области ("Дорога достойной жизни", ремонт участка дороги по ул.Успенская от д.24 до д.43, г.Слободской) | 06400 S517В | 000 | 89,5 |
| Закупка товаров, работ и услуг для обеспечения государственных (муниципальных) нужд | 06400 S517В | 200 | 89,5 |
| Инвестиционные программы и проекты развития общественной инфраструктуры муниципальных образований в Кировской области ("Уютный дворик", благоустройство придомовой территории, ул. Кирова, д.20, г. Слободской) | 06400 S517U | 000 | 155,0 |
| Закупка товаров, работ и услуг для обеспечения государственных (муниципальных) нужд | 06400 S517U | 200 | 155,0 |
| Инвестиционные программы и проекты развития общественной инфраструктуры муниципальных образований в Кировской области ("Классная дорожка", ремонт тротуаров на придомовой территории ул. Красноармейская, д.114, г. Слободской) | 06400 S517R | 000 | 93,2 |
| Закупка товаров, работ и услуг для обеспечения государственных (муниципальных) нужд | 06400 S517R | 200 | 93,2 |
| **Дополнительное софинансирование к инвестиционным программам и проектам развития общественной инфраструктуры муниципальных образований в Кировской области** | **06400 04850** | **000** | **170,7** |
| Дополнительное софинансирование к инвестиционным программам и проектам развития общественной инфраструктуры муниципальных образований в Кировской области ("Вектор футбола. Третий этап", устройство мини-футбольного поля в районе д.11а по ул.Железнодорожной, г.Слободской) | 06400 0485Я | 000 | 43,6 |
| Закупка товаров, работ и услуг для обеспечения государственных (муниципальных) нужд | 06400 0485Я | 200 | 43,6 |
| Дополнительное софинансирование к инвестиционным | 06400 0485И | 000 | 33,4 |

| | | | |
|---|---|---|---|
| программам и проектам развития общественной инфраструктуры муниципальных образований в Кировской области ("Нашим ножкам - ровную дорожку", благоустройство придомовой территории, ул.Рождественская, д.104, г.Слободской) | | | |
| Закупка товаров, работ и услуг для обеспечения государственных (муниципальных) нужд | 06400 0485И | 200 | 33,4 |
| Дополнительное софинансирование к инвестиционным программам и проектам развития общественной инфраструктуры муниципальных образований в Кировской области ("Забыть Тояму Токанаву", благоустройство придомовой территории, ул.Корто, д.5а, г.Слободской) | 06400 0485Z | 000 | 49,6 |
| Закупка товаров, работ и услуг для обеспечения государственных (муниципальных) нужд | 06400 0485Z | 200 | 49,6 |
| Дополнительное софинансирование к инвестиционным программам и проектам развития общественной инфраструктуры муниципальных образований в Кировской области ("Герои спорта 2", устройство спортивной площадки с теневым навесом и установкой спортивных тренажёров, мкр.Опорное, г.Слободской) | 06400 0485Ш | 000 | 0,5 |
| Закупка товаров, работ и услуг для обеспечения государственных (муниципальных) нужд | 06400 0485Ш | 200 | 0,5 |
| Дополнительное софинансирование к инвестиционным программам и проектам развития общественной инфраструктуры муниципальных образований в Кировской области ("Великолепный дуэт", ремонт системы отопления в здании краеведческого музея муниципального бюджетного учреждения культуры "Слободской музейно-выставочный центр", ул.Советская, д.91, г.Слободской) | 06400 0485Э | 000 | 43,7 |
| Предоставление субсидий бюджетным, автономным учреждениям и иным некоммерческим организациям | 06400 0485Э | 600 | 43,7 |
| ***Мероприятия, не вошедшие в подпрограммы*** | ***06Я00 00000*** | ***000*** | ***40163,5*** |
| Мероприятия в установленной сфере деятельности | 06Я00 04000 | 000 | 100,0 |
| Мероприятия по поддержке общественного транспорта | 06Я00 04190 | 000 | 100,0 |
| Закупка товаров, работ и услуг для обеспечения государственных (муниципальных) нужд | 06Я00 04190 | 200 | 100,0 |
| Реализация мероприятий, направленных на подготовку систем коммунальной инфраструктуры к работе в осенне-зимний период | 06Я00 15490 | 000 | 38221,3 |
| Закупка товаров, работ и услуг для обеспечения государственных (муниципальных) нужд | 06Я00 15490 | 200 | 38221,3 |
| Реализация мероприятий, направленных на подготовку систем коммунальной инфраструктуры к работе в осенне-зимний период | 06Я00 S5490 | 000 | 1842,2 |
| Закупка товаров, работ и услуг для обеспечения государственных (муниципальных) нужд | 06Я00 S5490 | 200 | 1842,2 |
| **Муниципальная программа «Формирование современной городской среды города Слободского»** | **07000 00000** | **000** | **20597,8** |
| Реализация мероприятий национального проекта "Жилье и городская среда" | 070F0 00000 | 000 | 16771,8 |
| Федеральный проект "Формирование комфортной городской среды" | 070F2 00000 | 000 | 16771,8 |
| Мероприятия по формированию современной городской среды | 070F2 55550 | 000 | 14214,3 |
| Закупка товаров, работ и услуг для обеспечения государственных (муниципальных) нужд | 070F2 55550 | 200 | 14214,3 |
| Мероприятия по формированию современной городской среды | 070F2 Д5550 | 000 | 2557,5 |
| Закупка товаров, работ и услуг для обеспечения государственных (муниципальных) нужд | 070F2 Д5550 | 200 | 2557,5 |
| ***Мероприятия, не вошедшие в подпрограммы*** | 07Я00 00000 | 000 | 3826,0 |
| Мероприятия в установленной сфере деятельности | 07Я00 04000 | 000 | 3826,0 |

| | | | |
|---|---|---|---|
| Мероприятия по формированию современной городской среды | 07Я00 04540 | 000 | 3428,2 |
| Закупка товаров, работ и услуг для обеспечения государственных (муниципальных) нужд | 07Я00 04540 | 200 | 3428,2 |
| Мероприятия за счет добровольных пожертвований | 07Я00 04390 | 000 | 397,8 |
| Закупка товаров, работ и услуг для обеспечения государственных (муниципальных) нужд | 07Я00 04390 | 200 | 397,8 |
| **Муниципальная программа «Экономическое развитие и поддержка предпринимательства в муниципальном образовании «город Слободской»»** | **08000 00000** | **000** | **38,8** |
| ***Подпрограмма «Экономическое развитие и формирование благоприятного инвестиционного климата города Слободского»*** | ***08100 00000*** | ***000*** | ***38,8*** |
| Мероприятия в установленной сфере деятельности | 08100 04000 | 000 | 38,8 |
| Мероприятия в области экономики | 08100 04270 | 000 | 38,8 |
| Закупка товаров, работ и услуг для обеспечения государственных (муниципальных) нужд | 08100 04270 | 200 | 38,8 |
| **Муниципальная программа «Муниципальное управление муниципального образования «город Слободской»»** | **09000 00000** | **000** | **124127,4** |
| ***Подпрограмма «Противодействие коррупции в муниципальном образовании «город Слободской»»*** | ***09100 00000*** | ***000*** | ***6,3*** |
| Софинансирование расходных обязательств, возникающих при выполнении полномочий органов местного самоуправления по вопросам местного значения | 09100 15000 | 000 | 6,2 |
| Подготовка и повышение квалификации лиц, замещающих муниципальные должности, и муниципальных служащих по основным вопросам деятельности органов местного самоуправления | 09100 15560 | 000 | 6,2 |
| Закупка товаров, работ и услуг для обеспечения государственных (муниципальных) нужд | 09100 15560 | 200 | 6,2 |
| Софинансирование к субсидии на подготовку и повышение квалификации лиц, замещающих муниципальные должности, и муниципальных служащих о основным вопросам деятельности органов местного самоуправления | 09100 S5560 | 000 | 0,1 |
| Закупка товаров, работ и услуг для обеспечения государственных (муниципальных) нужд | 09100 S5560 | 200 | 0,1 |
| ***Подпрограмма «Развитие муниципальной службы в муниципальном образовании «город Слободской»»*** | ***09200 00000*** | ***000*** | ***45012,5*** |
| Руководство и управление в сфере установленных функций органов государственной власти субъектов Российской Федерации и органов местного самоуправления | 09200 02000 | 000 | 43235,6 |
| Глава муниципального образования | 09200 02010 | 000 | 1685,8 |
| Расходы на выплаты персоналу в целях обеспечения выполнения функций государственными (муниципальными) органами, казенными учреждениями, органами управления государственными внебюджетными фондами | 09200 02010 | 100 | 1685,8 |
| Центральный аппарат | 09200 02020 | 000 | 36211,1 |
| Расходы на выплаты персоналу в целях обеспечения выполнения функций государственными (муниципальными) органами, казенными учреждениями, органами управления государственными внебюджетными фондами | 09200 02020 | 100 | 32178,3 |
| Закупка товаров, работ и услуг для обеспечения государственных (муниципальных) нужд | 09200 02020 | 200 | 3979,2 |
| Иные бюджетные ассигнования | 09200 02020 | 800 | 53,6 |
| Работники, осуществляющие техническое обеспечение органа местного самоуправления | 09200 02060 | 000 | 5338,8 |
| Расходы на выплаты персоналу в целях обеспечения выполнения функций государственными | 09200 02060 | 100 | 5338,8 |

| | | | |
|---|---|---|---|
| (муниципальными) органами, казенными учреждениями, органами управления государственными внебюджетными фондами | | | |
| Мероприятия в установленной сфере деятельности | 09200 04000 | 000 | 1730,2 |
| Другие общегосударственные мероприятия | 09200 04360 | 000 | 1730,2 |
| Иные бюджетные ассигнования | 09200 04360 | 800 | 1730,2 |
| Мероприятия по повышению квалификации, подготовке и переподготовке кадров | 09200 04370 | 000 | 0,0 |
| Закупка товаров, работ и услуг для обеспечения государственных (муниципальных) нужд | 09200 04370 | 200 | 0,0 |
| Софинансирование расходных обязательств, возникающих при выполнении полномочий органов местного самоуправления по вопросам местного значения | 09200 15000 | 000 | 46,2 |
| Подготовка и повышение квалификации лиц, замещающих муниципальные должности, и муниципальных служащих по основным вопросам деятельности органов местного самоуправления | 09200 15560 | 000 | 46,2 |
| Закупка товаров, работ и услуг для обеспечения государственных (муниципальных) нужд | 09200 15560 | 200 | 46,2 |
| Софинансирование к субсидии на подготовку и повышение квалификации лиц, замещающих муниципальные должности, и муниципальных служащихо основным вопросам деятельности органов местного самоуправления | 09200 S5560 | 000 | 0,5 |
| Закупка товаров, работ и услуг для обеспечения государственных (муниципальных) нужд | 09200 S5560 | 200 | 0,5 |
| ***Мероприятия, не вошедшие в подпрограммы*** | ***09Я00 00000*** | ***000*** | ***79108,6*** |
| Финансовое обеспечение деятельности муниципальных учреждений | 09Я00 03000 | 000 | 17713,0 |
| Учреждения по обеспечению органов местного самоуправления | 09Я00 03100 | 000 | 17713,0 |
| Расходы на выплаты персоналу в целях обеспечения выполнения функций государственными (муниципальными) органами, казенными учреждениями, органами управления государственными внебюджетными фондами | 09Я00 03100 | 100 | 8928,3 |
| Закупка товаров, работ и услуг для обеспечения государственных (муниципальных) нужд | 09Я00 03100 | 200 | 8784,7 |
| Обслуживание муниципального долга | 09Я00 06000 | 000 | 2118,1 |
| Обслуживание государственного (муниципального) долга | 09Я00 06000 | 700 | 2118,1 |
| Резервные фонды администрации | 09Я00 07000 | 000 | 58117,1 |
| Иные бюджетные ассигнования | 09Я00 07000 | 800 | 58117,1 |
| Дополнительное пенсионное обеспечение | 09Я00 08000 | 000 | 1142,0 |
| Социальное обеспечение и иные выплаты населению | 09Я00 08000 | 300 | 1142,0 |
| Финансовое обеспечение расходных обязательств муниципальных образований, возникающих при выполнении государственных полномочий Кировской области | 09Я00 16000 | 000 | 12,8 |
| Создание и деятельность в муниципальных образованиях административной(ых) комиссии(ий) | 09Я00 16050 | 000 | 12,8 |
| Закупка товаров, работ и услуг для обеспечения государственных (муниципальных) нужд | 09Я00 16050 | 200 | 12,8 |
| Осуществление переданных полномочий Российской Федерации по составлению (изменению) списков кандидатов в присяжные заседатели федеральных судов общей юрисдикции в Российской Федерации | 09Я00 51200 | 000 | 5,6 |
| Закупка товаров, работ и услуг для обеспечения государственных (муниципальных) нужд | 09Я00 51200 | 200 | 5,6 |
| **Муниципальная программа «Управление муниципальным имуществом муниципального образования «город Слободской»»** | **10000 00000** | **000** | **1946,7** |

| | | | |
|---|---|---|---|
| ***Подпрограмма «Повышение эффективности использования муниципального имущества и получение неналоговых доходов от его использования»*** | ***10100 00000*** | ***000*** | ***1089,7*** |
| Мероприятия в установленной сфере деятельности | 10100 04000 | 000 | 765,0 |
| Управление муниципальным имуществом | 10100 04340 | 000 | 765,0 |
| Закупка товаров, работ и услуг для обеспечения государственных (муниципальных) нужд | 10100 04340 | 200 | 615,0 |
| Иные бюджетные ассигнования | 10100 04340 | 800 | 150,0 |
| Исполнение судебных актов и мировых соглашений по обращению взыскания на средства бюджета города | 10100 11020 | 000 | 324,7 |
| Закупка товаров, работ и услуг для обеспечения государственных (муниципальных) нужд | 10100 11020 | 200 | 216,6 |
| Иные бюджетные ассигнования | 10100 11020 | 800 | 108,1 |
| ***Подпрограмма «Управление земельными ресурсами»*** | ***10200 00000*** | ***000*** | ***336,0*** |
| Мероприятия в установленной сфере деятельности | 10200 04000 | 000 | 199,0 |
| Управление муниципальным имуществом | 10200 04340 | 000 | 199,0 |
| Закупка товаров, работ и услуг для обеспечения государственных (муниципальных) нужд | 10200 04340 | 200 | 199,0 |
| Проведение комплексных кадастровых работ | 10200 15140 | 000 | 109,6 |
| Закупка товаров, работ и услуг для обеспечения государственных (муниципальных) нужд | 10200 15140 | 200 | 109,6 |
| Проведение комплексных кадастровых работ | 10200 S5140 | 000 | 27,4 |
| Закупка товаров, работ и услуг для обеспечения государственных (муниципальных) нужд | 10200 S5140 | 200 | 27,4 |
| ***Мероприятия, не вошедшие в подпрограммы*** | ***10Я00 00000*** | ***000*** | ***521,0*** |
| Мероприятия в установленной сфере деятельности | 10Я00 04000 | 000 | 21,0 |
| Мероприятия по координатному описанию границ | 10Я00 04550 | 000 | 0,0 |
| Закупка товаров, работ и услуг для обеспечения государственных (муниципальных) нужд | 10Я00 04550 | 200 | 0,0 |
| Мероприятия по внесению изменений сведений в ГКН по объектам недвижимости | 10Я00 04600 | 000 | 21,0 |
| Закупка товаров, работ и услуг для обеспечения государственных (муниципальных) нужд | 10Я00 04600 | 200 | 21,0 |
| Софинансирование расходных обязательств, возникающих при выполнении полномочий органов местного самоуправления по вопросам местного значения | 10Я00 15000 | 000 | 450,0 |
| Подготовка сведений о границах территориальных зон | 10Я00 15590 | 000 | 450,0 |
| Закупка товаров, работ и услуг для обеспечения государственных (муниципальных) нужд | 10Я00 15590 | 200 | 450,0 |
| Софинансирование к субсидии на подготовку сведений о границах территориальных зон | 10Я00 S5590 | 000 | 50,0 |
| Закупка товаров, работ и услуг для обеспечения государственных (муниципальных) нужд | 10Я00 S5590 | 200 | 50,0 |
| ***Муниципальная программа "Переселение граждан, проживающих на территории муниципального образования "город Слободской", из аварийного жилищного фонда"*** | ***11000 00000*** | ***000*** | ***3087,0*** |
| Отдельные мероприятия программы | 11Я00 00000 | 000 | 3087,0 |
| Приобретение жилого помещения в рамках исполнения мирового соглашения | 11Я0015240 | 000 | 1376,0 |
| Капитальные вложения в объекты недвижимого имущества государственной (муниципальной) собственности | 11Я0015240 | 400 | 1376,0 |
| Приобретение жилого помещения в рамках исполнения мирового соглашения | 11Я00S5240 | 000 | 30,9 |
| Капитальные вложения в объекты недвижимого имущества государственной (муниципальной) собственности | 11Я00S5240 | 400 | 30,9 |
| Реализация мероприятий национального проекта "Жилье и городская среда" | 11ЯF0 00000 | 000 | 1680,2 |
| Федеральный проект "Обеспечение устойчивого | 11ЯF3 00000 | 000 | 1680,2 |

| | | | |
|---|---|---|---|
| сокращения непригодного для проживания жилищного фонда" | | | |
| Обеспечение мероприятий по переселению граждан из аварийного жилищного фонда за счет средств Фонда содействия реформированию жилищно-коммунального хозяйства | 11ЯF3 67483 | 000 | 1252,7 |
| Капитальные вложения в объекты недвижимого имущества государственной (муниципальной) собственности | 11ЯF3 67483 | 400 | 1252,7 |
| Обеспечение мероприятий по переселению граждан из аварийного жилищного фонда за счет средств областного бюджета | 11ЯF3 67484 | 000 | 427,5 |
| Капитальные вложения в объекты недвижимого имущества государственной (муниципальной) собственности | 11ЯF3 67484 | 400 | 427,5 |
| **Обеспечение деятельности контрольно-счетного органа муниципального образования «город Слободской»** | **20000 00000** | **000** | **996,8** |
| Руководство и управление в сфере установленных функций органов государственной власти субъектов Российской Федерации и органов местного самоуправления | 20000 02000 | 000 | 996,8 |
| Руководитель контрольно-счетной комиссии муниципального образования | 20000 02050 | 000 | 996,8 |
| Расходы на выплаты персоналу в целях обеспечения выполнения функций государственными (муниципальными) органами, казенными учреждениями, органами управления государственными внебюджетными фондами | 20000 02050 | 100 | 996,8 |

Приложение № 9
к решению Слободской
городской Думы
от 13.09.2023 № 35/231

**Ведомственная структура расходов бюджета города**

| Наименование расхода | Код главно-го рас-порядителя | Раздел | Под-раздел | Целевая статья | Вид рас-хода | Сумма на 2023 год (тыс. руб.) |
|---|---|---|---|---|---|---|
| **ВСЕГО РАСХОДОВ** | **000** | **00** | **00** | **00000 00000** | **000** | **1214864,0** |
| **муниципальное казенное учреждение «Отдел образования и молодежной политики администрации города Слободского»** | **905** | **00** | **00** | **00000 00000** | **000** | **577020,7** |
| **Общегосударственные вопросы** | **905** | **01** | **00** | **00000 00000** | **000** | **2480,6** |
| **Функционирование Правительства Российской Федерации, высших исполнительных органов государственной власти субъектов Российской Федерации, местных администраций** | **905** | **01** | **04** | **00000 00000** | **000** | **2480,6** |
| Муниципальная программа «Муниципальное управление муниципального образования «город Слободской»» | 905 | 01 | 04 | 09000 00000 | 000 | 2480,6 |
| Подпрограмма «Развитие | 905 | 01 | 04 | 09200 00000 | 000 | 2480,6 |

| | | | | | | |
|---|---|---|---|---|---|---|
| муниципальной службы в муниципальном образовании «город Слободской»» | | | | | | |
| Руководство и управление в сфере установленных функций органов государственной власти субъектов Российской Федерации и органов местного самоуправления | 905 | 01 | 04 | 09200 02000 | 000 | 2480,6 |
| Центральный аппарат | 905 | 01 | 04 | 09200 02020 | 000 | 2480,6 |
| Расходы на выплаты персоналу в целях обеспечения выполнения функций государственными (муниципальными) органами, казенными учреждениями, органами управления государственными внебюджетными фондами | 905 | 01 | 04 | 09200 02020 | 100 | 2293,7 |
| Закупка товаров, работ и услуг для обеспечения государственных (муниципальных) нужд | 905 | 01 | 04 | 09200 02020 | 200 | 186,9 |
| **Образование** | **905** | **07** | **00** | **00000 00000** | **000** | **541200,7** |
| **Дошкольное образование** | **905** | **07** | **01** | **00000 00000** | **000** | **291067,9** |
| Муниципальная программа «Развитие образования в муниципальном образовании «город Слободской» | 905 | 07 | 01 | 01000 0000 | 000 | 291067,9 |
| Подпрограмма «Развитие дошкольного, общего и дополнительного образования детей города Слободского» | 905 | 07 | 01 | 01100 00000 | 000 | 291067,9 |
| Финансовое обеспечение деятельности муниципальных учреждений | 905 | 07 | 01 | 01100 03000 | 000 | 137447,9 |
| Дошкольные учреждения | 905 | 07 | 01 | 01100 03010 | 000 | 74859,8 |
| Расходы на выплаты персоналу в целях обеспечения выполнения функций государственными (муниципальными) органами, казенными учреждениями, органами управления государственными внебюджетными фондами | 905 | 07 | 01 | 01100 03010 | 100 | 35195,1 |
| Закупка товаров, работ и услуг для обеспечения государственных (муниципальных) нужд | 905 | 07 | 01 | 01100 03010 | 200 | 39661,9 |
| Социальное обеспечение и иные выплаты населению | 905 | 07 | 01 | 01100 03010 | 300 | 0,9 |
| Иные бюджетные ассигнования | 905 | 07 | 01 | 01100 03010 | 800 | 1,9 |
| Выполнение расходных обязательств муниципальных образований | 905 | 07 | 01 | 01100 0301А | 000 | 61859,9 |
| Расходы на выплаты персоналу в целях обеспечения выполнения функций государственными (муниципальными) органами, казенными учреждениями, органами управления государственными внебюджетными фондами | 905 | 07 | 01 | 01100 0301А | 100 | 59393,2 |
| Иные бюджетные ассигнования | 905 | 07 | 01 | 01100 0301А | 800 | 2466,7 |
| Софинансирование к субсидии на выполнение расходных обязательств муниципальных образований | 905 | 07 | 01 | 01100 0301Б | 000 | 728,2 |

| | | | | | | |
|---|---|---|---|---|---|---|
| Расходы на выплаты персоналу в целях обеспечения выполнения функций государственными (муниципальными) органами, казенными учреждениями, органами управления государственными внебюджетными фондами | 905 | 07 | 01 | 01100 0301Б | 100 | 728,2 |
| Мероприятия в установленной сфере деятельности | 905 | 07 | 01 | 01100 04000 | 000 | 41221,4 |
| Мероприятия за счёт родительской платы | 905 | 07 | 01 | 01100 04400 | 000 | 41221,4 |
| Закупка товаров, работ и услуг для обеспечения государственных (муниципальных) нужд | 905 | 07 | 01 | 01100 04400 | 200 | 41221,4 |
| Софинансирование расходных обязательств, возникающих при выполнении полномочий органов местного самоуправления по вопросам местного значения | 905 | 07 | 01 | 01100 15000 | 000 | 2723,8 |
| Реализация мер, направленных на выполнение предписаний надзорных органов и приведение зданий в соответствие с требованиями, предъявляемыми к безопасности в процессе эксплуатации в муниципальных образовательных организациях | 905 | 07 | 01 | 01100 15480 | 000 | 2723,8 |
| Закупка товаров, работ и услуг для обеспечения государственных (муниципальных) нужд | 905 | 07 | 01 | 01100 15480 | 200 | 2723,8 |
| Софинансирование к субсидии на реализацию мер, направленных на выполнение предписаний надзорных органов и приведение зданий в соответствие с требованиями, предъявляемыми к безопасности в процессе эксплуатации в муниципальных образовательных организациях | 905 | 07 | 01 | 01100 S5480 | 000 | 27,8 |
| Закупка товаров, работ и услуг для обеспечения государственных (муниципальных) нужд | 905 | 07 | 01 | 01100 S5480 | 200 | 27,8 |
| Иные межбюджетные трансферты из областного бюджета | 905 | 07 | 01 | 01100 17000 | 000 | 109647,0 |
| Реализация прав на получение общедоступного и бесплатного дошкольного образования в муниципальных дошкольных образовательных организациях | 905 | 07 | 01 | 01100 17140 | 000 | 109647,0 |
| Расходы на выплаты персоналу в целях обеспечения выполнения функций государственными (муниципальными) органами, казенными учреждениями, органами управления государственными внебюджетными фондами | 905 | 07 | 01 | 01100 17140 | 100 | 108084,9 |
| Закупка товаров, работ и услуг для обеспечения государственных (муниципальных) нужд | 905 | 07 | 01 | 01100 17140 | 200 | 1562,1 |
| **Общее образование** | **905** | **07** | **02** | **00000 00000** | **000** | **218236,9** |
| Муниципальная программа «Развитие образования в | 905 | 07 | 02 | 01000 00000 | 000 | 217889,5 |

| | | | | | | |
|---|---|---|---|---|---|---|
| муниципальном образовании «город Слободской» | | | | | | |
| Подпрограмма «Развитие дошкольного, общего и дополнительного образования детей города Слободского» | 905 | 07 | 02 | 01100 00000 | 000 | 216339,2 |
| Финансовое обеспечение деятельности муниципальных учреждений | 905 | 07 | 02 | 01100 03000 | 000 | 25740,5 |
| Общеобразовательные учреждения | 905 | 07 | 02 | 01100 03020 | 000 | 25401,4 |
| Расходы на выплаты персоналу в целях обеспечения выполнения функций государственными (муниципальными) органами, казенными учреждениями, органами управления государственными внебюджетными фондами | 905 | 07 | 02 | 01100 03020 | 100 | 301,4 |
| Закупка товаров, работ и услуг для обеспечения государственных (муниципальных) нужд | 905 | 07 | 02 | 01100 03020 | 200 | 18065,0 |
| Предоставление субсидий бюджетным, автономным учреждениям и иным некоммерческим организациям | 905 | 07 | 02 | 01100 03020 | 600 | 6447,5 |
| Иные бюджетные ассигнования | 905 | 07 | 02 | 01100 03020 | 800 | 587,5 |
| Выполнение расходных обязательств муниципальных образований | 905 | 07 | 02 | 01100 0302А | 000 | 339,1 |
| Расходы на выплаты персоналу в целях обеспечения выполнения функций государственными (муниципальными) органами, казенными учреждениями, органами управления государственными внебюджетными фондами | 905 | 07 | 02 | 01100 0302А | 100 | 6,1 |
| Предоставление субсидий бюджетным, автономным учреждениям и иным некоммерческим организациям | 905 | 07 | 02 | 01100 0302А | 600 | 333,0 |
| Софинансирование расходных обязательств, возникающих при выполнении полномочий органов местного самоуправления по вопросам местного значения | 905 | 07 | 02 | 01100 15000 | 000 | 6899,6 |
| Реализация мер, направленных на выполнение предписаний надзорных органов и приведение зданий в соответствие с требованиями, предъявляемыми к безопасности в процессе эксплуатации в муниципальных образовательных организациях | 905 | 07 | 02 | 01100 15480 | 000 | 6899,6 |
| Закупка товаров, работ и услуг для обеспечения государственных (муниципальных) нужд | 905 | 07 | 02 | 01100 15480 | 200 | 1691,2 |
| Предоставление субсидий бюджетным, автономным учреждениям и иным некоммерческим организациям | 905 | 07 | 02 | 01100 15480 | 600 | 5208,4 |
| Софинансирование к субсидии на реализацию мер, направленных на выполнение предписаний | 905 | 07 | 02 | 01100 S5480 | 000 | 69,9 |

| | | | | | | |
|---|---|---|---|---|---|---|
| надзорных органов и приведение зданий в соответствие с требованиями, предъявляемыми к безопасности в процессе эксплуатации в муниципальных образовательных организациях | | | | | | |
| Закупка товаров, работ и услуг для обеспечения государственных (муниципальных) нужд | 905 | 07 | 02 | 01100 S5480 | 200 | 17,2 |
| Предоставление субсидий бюджетным, автономным учреждениям и иным некоммерческим организациям | 905 | 07 | 02 | 01100 S5480 | 600 | 52,7 |
| Финансовое обеспечение расходных обязательств муниципальных образований, возникающих при выполнении государственных полномочий Кировской области | 905 | 07 | 02 | 01100 16000 | 000 | 510,1 |
| Начисление и выплата компенсации за работу по подготовке и проведению государственной итоговой аттестации по образовательным программам основного общего и среднего общего образования педагогическим работникам муниципальных образовательных организаций, участвующим в проведении указанной государственной итоговой аттестации | 905 | 07 | 02 | 01100 16170 | 000 | 510,1 |
| Расходы на выплаты персоналу в целях обеспечения выполнения функций государственными (муниципальными) органами, казенными учреждениями, органами управления государственными внебюджетными фондами | 905 | 07 | 02 | 01100 16170 | 100 | 510,1 |
| Мероприятия в установленной сфере деятельности | 905 | 07 | 02 | 01100 04000 | 000 | 514,6 |
| Мероприятия за счет оказания дополнительных услуг | 905 | 07 | 02 | 01100 04380 | 000 | 514,6 |
| Закупка товаров, работ и услуг для обеспечения государственных (муниципальных) нужд | 905 | 07 | 02 | 01100 04380 | 200 | 514,6 |
| Иные межбюджетные трансферты из областного бюджета | 905 | 07 | 02 | 01100 17000 | 000 | 148907,1 |
| Реализация прав на получение общедоступного и бесплатного дошкольного, начального общего, основного общего, среднего общего и дополнительного образования детей в муниципальных общеобразовательных организациях | 905 | 07 | 02 | 01100 17010 | 000 | 140728,0 |
| Расходы на выплаты персоналу в целях обеспечения выполнения функций государственными (муниципальными) органами, казенными учреждениями, органами управления | 905 | 07 | 02 | 01100 17010 | 100 | 105862,0 |

| | | | | | | |
|---|---|---|---|---|---|---|
| государственными внебюджетными фондами | | | | | | |
| Закупка товаров, работ и услуг для обеспечения государственных (муниципальных) нужд | 905 | 07 | 02 | 01100 17010 | 200 | 1929,0 |
| Предоставление субсидий бюджетным, автономным учреждениям и иным некоммерческим организациям | 905 | 07 | 02 | 01100 17010 | 600 | 32937,0 |
| Обеспечение безопасности муниципальных общеобразовательных организаций Кировской области | 905 | 07 | 02 | 01100 17150 | 000 | 1536,2 |
| Расходы на выплаты персоналу в целях обеспечения выполнения функций государственными (муниципальными) органами, казенными учреждениями, органами управления государственными внебюджетными фондами | 905 | 07 | 02 | 01100 17150 | 100 | 768,1 |
| Предоставление субсидий бюджетным, автономным учреждениям и иным некоммерческим организациям | 905 | 07 | 02 | 01100 17150 | 600 | 768,1 |
| Государственная поддержка муниципальных общеобразовательных организаций, обеспечивающих высокое качество образования | 905 | 07 | 02 | 01100 17180 | 000 | 6320,8 |
| Расходы на выплаты персоналу в целях обеспечения выполнения функций государственными (муниципальными) органами, казенными учреждениями, органами управления государственными внебюджетными фондами | 905 | 07 | 02 | 01100 17180 | 100 | 6320,8 |
| Предоставление бесплатного горячего питания детям участников специальной военной операции | 905 | 07 | 02 | 01100 17480 | 000 | 322,1 |
| Закупка товаров, работ и услуг для обеспечения государственных (муниципальных) нужд | 905 | 07 | 02 | 01100 17480 | 200 | 89,4 |
| Предоставление субсидий бюджетным, автономным учреждениям и иным некоммерческим организациям | 905 | 07 | 02 | 01100 17480 | 600 | 232,7 |
| Ежемесячное денежное вознаграждение за классное руководство педагогическим работникам муниципальных общеобразовательных организаций | 905 | 07 | 02 | 01100 53030 | 000 | 12577,3 |
| Расходы на выплаты персоналу в целях обеспечения выполнения функций государственными (муниципальными) органами, казенными учреждениями, органами управления государственными внебюджетными фондами | 905 | 07 | 02 | 01100 53030 | 100 | 9972,0 |
| Предоставление субсидий | 905 | 07 | 02 | 01100 53030 | 600 | 2605,3 |

| | | | | | | |
|---|---|---|---|---|---|---|
| бюджетным, автономным учреждениям и иным некоммерческим организациям | | | | | | |
| Организация бесплатного горячего питания обучающихся, получающих начальное общее образование в муниципальных образовательных организациях | 905 | 07 | 02 | 01100 L3040 | 000 | 16437,6 |
| Закупка товаров, работ и услуг для обеспечения государственных (муниципальных) нужд | 905 | 07 | 02 | 01100 L3040 | 200 | 12443,8 |
| Предоставление субсидий бюджетным, автономным учреждениям и иным некоммерческим организациям | 905 | 07 | 02 | 01100 L3040 | 600 | 3993,8 |
| Муниципальная программа «Социальная политика и профилактика правонарушений в муниципальном образовании «город Слободской»» | 905 | 07 | 02 | 04000 00000 | 000 | 347,4 |
| Подпрограмма «Социальная поддержка семей с детьми и социально-ориентированных некоммерческих организаций в муниципальном образовании «город Слободской»» | 905 | 07 | 02 | 04200 00000 | 000 | 347,4 |
| Мероприятия в установленной сфере деятельности | 905 | 07 | 02 | 04200 04000 | 000 | 347,4 |
| Содействие занятости детей и подростков | 905 | 07 | 02 | 04200 04130 | 000 | 347,4 |
| Расходы на выплаты персоналу в целях обеспечения выполнения функций государственными (муниципальными) органами, казенными учреждениями, органами управления государственными внебюджетными фондами | 905 | 07 | 02 | 04200 04130 | 100 | 266,3 |
| Предоставление субсидий бюджетным, автономным учреждениям и иным некоммерческим организациям | 905 | 07 | 02 | 04200 04130 | 600 | 81,1 |
| Реализация мероприятий национального проекта "Образование" | 905 | 07 | 02 | 011E0 00000 | 000 | 4682,5 |
| Федеральный проект "Успех каждого ребенка" | 905 | 07 | 02 | 011E2 00000 | 000 | 4682,5 |
| Обновление материально-технической базы для организации учебно-исследовательской, научно-практической, творческой деятельности, занятий физической культурой и спортом в образовательных организациях | 905 | 07 | 02 | 011E2 50980 | 000 | 4682,5 |
| Предоставление субсидий бюджетным, автономным учреждениям и иным некоммерческим организациям | 905 | 07 | 02 | 011E2 50980 | 600 | 4682,5 |
| Подпрограмма «Патриотическое воспитание детей и молодежи города Слободского» | 905 | 07 | 02 | 01400 00000 | 000 | 1550,3 |
| Реализация мероприятий национального проекта "Образование" | 905 | 07 | 02 | 014E0 00000 | 000 | 1550,3 |

| | | | | | | |
|---|---|---|---|---|---|---|
| Федеральный проект "Патриотическое воспитание граждан Российской Федерации" | 905 | 07 | 02 | 014ЕВ 00000 | 000 | 1550,3 |
| Проведение мероприятий по обеспечению деятельности советников директора по воспитанию и взаимодействию с детскими общественными объединениями в общеобразовательных организациях | 905 | 07 | 02 | 014ЕВ 51790 | 000 | 1550,3 |
| Расходы на выплаты персоналу в целях обеспечения выполнения функций государственными (муниципальными) органами, казенными учреждениями, органами управления государственными внебюджетными фондами | 905 | 07 | 02 | 014ЕВ 51790 | 100 | 1292,0 |
| Предоставление субсидий бюджетным, автономным учреждениям и иным некоммерческим организациям | 905 | 07 | 02 | 014ЕВ 51790 | 600 | 258,3 |
| **Дополнительное образование детей** | **905** | **07** | **03** | **00000 00000** | **000** | **10798,4** |
| Муниципальная программа «Развитие образования в муниципальном образовании «город Слободской» | 905 | 07 | 03 | 01000 00000 | 000 | 9225,2 |
| Подпрограмма «Развитие дошкольного, общего и дополнительного образования детей города Слободского» | 905 | 07 | 03 | 01100 00000 | 000 | 9225,2 |
| Финансовое обеспечение деятельности муниципальных учреждений | 905 | 07 | 03 | 01100 03000 | 000 | 7403,4 |
| Станции юных туристов и техников | 905 | 07 | 03 | 01100 03180 | 000 | 7031,9 |
| Расходы на выплаты персоналу в целях обеспечения выполнения функций государственными (муниципальными) органами, казенными учреждениями, органами управления государственными внебюджетными фондами | 905 | 07 | 03 | 01100 03180 | 100 | 5882,6 |
| Закупка товаров, работ и услуг для обеспечения государственных (муниципальных) нужд | 905 | 07 | 03 | 01100 03180 | 200 | 1075,2 |
| Иные бюджетные ассигнования | 905 | 07 | 03 | 01100 03180 | 800 | 74,1 |
| Выполнение расходных обязательств муниципальных образований | 905 | 07 | 03 | 01100 0318А | 000 | 371,5 |
| Расходы на выплаты персоналу в целях обеспечения выполнения функций государственными (муниципальными) органами, казенными учреждениями, органами управления государственными внебюджетными фондами | 905 | 07 | 03 | 01100 0318А | 100 | 371,5 |
| Мероприятия в установленной сфере деятельности | 905 | 07 | 03 | 01100 04000 | 000 | 1821,8 |
| Мероприятия по обеспечению | 905 | 07 | 03 | 01100 04560 | 000 | 1821,8 |

| | | | | | | |
|---|---|---|---|---|---|---|
| персонифицированного финансирования дополнительного образовования детей | | | | | | |
| Предоставление субсидий бюджетным, автономным учреждениям и иным некоммерческим организациям | 905 | 07 | 03 | 01100 04560 | 600 | 1821,8 |
| Муниципальная программа «Городское хозяйство муниципального образования «город Слободской»» | 905 | 07 | 03 | 06000 00000 | 000 | 1573,2 |
| Подпрограмма «Развитие общественной инфраструктуры в муниципальном образовании «город Слободской» | 905 | 07 | 03 | 06400 00000 | 000 | 1573,2 |
| Софинансирование расходных обязательств, возникающих при выполнении полномочий органов местного самоуправления по вопросам местного значения | 905 | 07 | 03 | 06400 15000 | 000 | 1296,8 |
| Инвестиционные программы и проекты развития общественной инфраструктуры муниципальных образований в Кировской области | 905 | 07 | 03 | 06400 15170 | 000 | 1296,8 |
| Инвестиционные программы и проекты развития общественной инфраструктуры муниципальных образований в Кировской области ("Тёплое детство", ремонт системы отопления в здании муниципального казенного учреждения дополнительного образования "Станция юных туристов и техников", ул.Кирова, д.27, г.Слободской) | 905 | 07 | 03 | 06400 1517Ю | 000 | 1296,8 |
| Закупка товаров, работ и услуг для обеспечения государственных (муниципальных) нужд | 905 | 07 | 03 | 06400 1517Ю | 200 | 1296,8 |
| Мероприятия в установленной сфере деятельности | 905 | 07 | 03 | 06400 04000 | 000 | 186,0 |
| Мероприятия за счет добровольных пожертвований | 905 | 07 | 03 | 06400 04390 | 000 | 186,0 |
| Мероприятия за счет добровольных пожертвований ("Тёплое детство", ремонт системы отопления в здании муниципального казенного учреждения дополнительного образования "Станция юных туристов и техников", ул.Кирова, д.27, г.Слободской) | 905 | 07 | 03 | 06400 0439Ю | 000 | 186,0 |
| Закупка товаров, работ и услуг для обеспечения государственных (муниципальных) нужд | 905 | 07 | 03 | 06400 0439Ю | 200 | 186,0 |
| Инвестиционные программы и проекты развития общественной инфраструктуры муниципальных образований в Кировской области | 905 | 07 | 03 | 06400 S5170 | 000 | 90,4 |
| Инвестиционные программы и проекты развития общественной инфраструктуры муниципальных образований в Кировской области ("Тёплое детство", ремонт системы отопления в здании | 905 | 07 | 03 | 06400 S517Ю | 000 | 90,4 |

| | | | | | | |
|---|---|---|---|---|---|---|
| муниципального казенного учреждения дополнительного образования "Станция юных туристов и техников", ул.Кирова, д.27, г.Слободской) | | | | | | |
| Закупка товаров, работ и услуг для обеспечения государственных (муниципальных) нужд | 905 | 07 | 03 | 06400 S517Ю | 200 | 90,4 |
| **Молодежная политика и оздоровление детей** | **905** | **07** | **07** | **00000 00000** | **000** | **5683,1** |
| Муниципальная программа «Развитие образования в муниципальном образовании «город Слободской» | 905 | 07 | 07 | 01000 0000 | 000 | 5683,1 |
| Подпрограмма «Развитие дошкольного, общего и дополнительного образования детей города Слободского» | 905 | 07 | 07 | 01100 00000 | 000 | 20,0 |
| Мероприятия в установленной сфере деятельности | 905 | 07 | 07 | 01100 04000 | 000 | 20,0 |
| Поддержка и развитие талантливых и одаренных детей | 905 | 07 | 07 | 01100 04020 | 000 | 20,0 |
| Закупка товаров, работ и услуг для обеспечения государственных (муниципальных) нужд | 905 | 07 | 07 | 01100 04020 | 200 | 14,0 |
| Социальное обеспечение и иные выплаты населению | 905 | 07 | 07 | 01100 04020 | 300 | 6,0 |
| Подпрограмма «Реализация государственной молодежной политики и организация отдыха детей и молодежи города Слободского» | 905 | 07 | 07 | 01300 00000 | 000 | 1836,1 |
| Мероприятия в установленной сфере деятельности | 905 | 07 | 07 | 01300 04000 | 000 | 1059,4 |
| Проведение общегородских мероприятий | 905 | 07 | 07 | 01300 04090 | 000 | 25,0 |
| Закупка товаров, работ и услуг для обеспечения государственных (муниципальных) нужд | 905 | 07 | 07 | 01300 04090 | 200 | 25,0 |
| Мероприятия за счёт родительской платы | 905 | 07 | 07 | 01300 04400 | 000 | 1034,3 |
| Закупка товаров, работ и услуг для обеспечения государственных (муниципальных) нужд | 905 | 07 | 07 | 01300 04400 | 200 | 1034,3 |
| Софинансирование расходных обязательств, возникающих при выполнении полномочий органов местного самоуправления по вопросам местного значения | 905 | 07 | 07 | 01300 15000 | 000 | 768,9 |
| Оплата стоимости питания детей в оздоровительных учреждениях с дневным пребыванием детей | 905 | 07 | 07 | 01300 15060 | 000 | 768,9 |
| Закупка товаров, работ и услуг для обеспечения государственных (муниципальных) нужд | 905 | 07 | 07 | 01300 15060 | 200 | 674,5 |
| Предоставление субсидий бюджетным, автономным учреждениям и иным некоммерческим организациям | 905 | 07 | 07 | 01300 15060 | 600 | 94,5 |
| Оплата стоимости питания детей в оздоровительных учреждениях с дневным пребыванием детей | 905 | 07 | 07 | 01300 S5060 | 000 | 7,8 |
| Закупка товаров, работ и услуг для обеспечения государственных | 905 | 07 | 07 | 01300 S5060 | 200 | 6,9 |

| | | | | | | |
|---|---|---|---|---|---|---|
| (муниципальных) нужд | | | | | | |
| Предоставление субсидий бюджетным, автономным учреждениям и иным некоммерческим организациям | 905 | 07 | 07 | 01300 S5060 | 600 | 1,0 |
| Подпрограмма «Патриотическое воспитание детей и молодежи города Слободского» | 905 | 07 | 07 | 01400 00000 | 000 | 3827,0 |
| Финансовое обеспечение деятельности муниципальных учреждений | 905 | 07 | 07 | 01400 03000 | 000 | 2694,0 |
| Прочие муниципальные учреждения | 905 | 07 | 07 | 01400 03140 | 000 | 2645,7 |
| Расходы на выплаты персоналу в целях обеспечения выполнения функций государственными (муниципальными) органами, казенными учреждениями, органами управления государственными внебюджетными фондами | 905 | 07 | 07 | 01400 03140 | 100 | 2313,2 |
| Закупка товаров, работ и услуг для обеспечения государственных (муниципальных) нужд | 905 | 07 | 07 | 01400 03140 | 200 | 332,5 |
| Выполнение расходных обязательств муниципальных образований | 905 | 07 | 07 | 01400 0314А | 000 | 48,3 |
| Расходы на выплаты персоналу в целях обеспечения выполнения функций государственными (муниципальными) органами, казенными учреждениями, органами управления государственными внебюджетными фондами | 905 | 07 | 07 | 01400 0314А | 100 | 48,3 |
| Мероприятия в установленной сфере деятельности | 905 | 07 | 07 | 01400 04000 | 000 | 1133,0 |
| Мероприятия по оздоровлению детей и молодежи | 905 | 07 | 07 | 01400 04030 | 000 | 33,0 |
| Закупка товаров, работ и услуг для обеспечения государственных (муниципальных) нужд | 905 | 07 | 07 | 01400 04030 | 200 | 33,0 |
| Мероприятия за счет добровольных пожертвований | 905 | 07 | 07 | 01400 04390 | 000 | 1100,0 |
| Закупка товаров, работ и услуг для обеспечения государственных (муниципальных) нужд | 905 | 07 | 07 | 01400 04390 | 200 | 1100,0 |
| **Другие вопросы в области образования** | **905** | **07** | **09** | **00000 00000** | **000** | **15414,4** |
| Муниципальная программа «Развитие образования в муниципальном образовании «город Слободской» | 905 | 07 | 09 | 01000 00000 | 000 | 15325,4 |
| Подпрограмма «Развитие дошкольного, общего и дополнительного образования детей города Слободского» | 905 | 07 | 09 | 01100 00000 | 000 | 12401,0 |
| Финансовое обеспечение деятельности муниципальных учреждений | 905 | 07 | 09 | 01100 03000 | 000 | 12401,0 |
| Прочие муниципальные учреждения | 905 | 07 | 09 | 01100 03140 | 000 | 11591,9 |
| Расходы на выплаты персоналу в целях обеспечения выполнения | 905 | 07 | 09 | 01100 03140 | 100 | 10544,2 |

| | | | | | | |
|---|---|---|---|---|---|---|
| функций государственными (муниципальными) органами, казенными учреждениями, органами управления государственными внебюджетными фондами | | | | | | |
| Закупка товаров, работ и услуг для обеспечения государственных (муниципальных) нужд | 905 | 07 | 09 | 01100 03140 | 200 | 1047,7 |
| Выполнение расходных обязательств муниципальных образований | 905 | 07 | 09 | 01100 0314А | 000 | 809,1 |
| Расходы на выплаты персоналу в целях обеспечения выполнения функций государственными (муниципальными) органами, казенными учреждениями, органами управления государственными внебюджетными фондами | 905 | 07 | 09 | 01100 0314А | 100 | 809,1 |
| Подпрограмма «Развитие кадрового потенциала системы образования города Слободского» | 905 | 07 | 09 | 01200 00000 | 000 | 2924,4 |
| Финансовое обеспечение деятельности муниципальных учреждений | 905 | 07 | 09 | 01200 03000 | 000 | 2911,4 |
| Прочие учреждения в области образования | 905 | 07 | 09 | 01200 03050 | 000 | 2608,5 |
| Расходы на выплаты персоналу в целях обеспечения выполнения функций государственными (муниципальными) органами, казенными учреждениями, органами управления государственными внебюджетными фондами | 905 | 07 | 09 | 01200 03050 | 100 | 2534,6 |
| Закупка товаров, работ и услуг для обеспечения государственных (муниципальных) нужд | 905 | 07 | 09 | 01200 03050 | 200 | 73,9 |
| Выполнение расходных обязательств муниципальных образований | 905 | 07 | 09 | 01200 0305А | 000 | 302,9 |
| Расходы на выплаты персоналу в целях обеспечения выполнения функций государственными (муниципальными) органами, казенными учреждениями, органами управления государственными внебюджетными фондами | 905 | 07 | 09 | 01200 0305А | 100 | 302,9 |
| Мероприятия в установленной сфере деятельности | 905 | 07 | 09 | 01200 04000 | 000 | 13,0 |
| Мероприятия в области образования | 905 | 07 | 09 | 01200 04010 | 000 | 13,0 |
| Закупка товаров, работ и услуг для обеспечения государственных (муниципальных) нужд | 905 | 07 | 09 | 01200 04010 | 200 | 13,0 |
| Муниципальная программа «Социальная политика и профилактика правонарушений в муниципальном образовании «город Слободской»» | 905 | 07 | 09 | 04000 00000 | 000 | 89,0 |
| Подпрограмма «Социальная поддержка семей с детьми и | 905 | 07 | 09 | 04200 00000 | 000 | 89,0 |

| | | | | | | |
|---|---|---|---|---|---|---|
| социально-ориентированных некоммерческих организаций в муниципальном образовании «город Слободской»» | | | | | | |
| Финансовое обеспечение расходных обязательств муниципальных образований, возникающих при выполнении государственных полномочий Кировской области | 905 | 07 | 09 | 04200 16000 | 000 | 89,0 |
| Начисление и выплата компенсации платы, взимаемой с родителей (законных представителей) за присмотр и уход за детьми в образовательных организациях, реализующих образовательную программу дошкольного образования | 905 | 07 | 09 | 04200 16130 | 000 | 89,0 |
| Расходы на выплаты персоналу в целях обеспечения выполнения функций государственными (муниципальными) органами, казенными учреждениями, органами управления государственными внебюджетными фондами | 905 | 07 | 09 | 04200 16130 | 100 | 76,0 |
| Закупка товаров, работ и услуг для обеспечения государственных (муниципальных) нужд | 905 | 07 | 09 | 04200 16130 | 200 | 13,0 |
| **Культура, кинематография** | **905** | **08** | **00** | **00000 00000** | **000** | **11688,5** |
| **Другие вопросы в области культуры, кинематографии** | **905** | **08** | **04** | **00000 00000** | **000** | **11688,5** |
| Муниципальная программа «Развитие образования в муниципальном образовании «город Слободской» | 905 | 08 | 04 | 01000 00000 | 000 | 11688,5 |
| Подпрограмма «Развитие дошкольного, общего и дополнительного образования детей города Слободского» | 905 | 08 | 04 | 01100 00000 | 000 | 11688,5 |
| Финансовое обеспечение деятельности муниципальных учреждений | 905 | 08 | 04 | 01100 03000 | 000 | 11688,5 |
| Прочие муниципальные учреждения | 905 | 08 | 04 | 01100 03140 | 000 | 11332,8 |
| Расходы на выплаты персоналу в целях обеспечения выполнения функций государственными (муниципальными) органами, казенными учреждениями, органами управления государственными внебюджетными фондами | 905 | 08 | 04 | 01100 03140 | 100 | 11296,8 |
| Закупка товаров, работ и услуг для обеспечения государственных (муниципальных) нужд | 905 | 08 | 04 | 01100 03140 | 200 | 36,0 |
| Выполнение расходных обязательств муниципальных образований | 905 | 08 | 04 | 01100 0314А | 000 | 355,7 |
| Расходы на выплаты персоналу в целях обеспечения выполнения функций государственными (муниципальными) органами, казенными учреждениями, | 905 | 08 | 04 | 01100 0314А | 100 | 355,7 |

| | | | | | | |
|---|---|---|---|---|---|---|
| органами управления государственными внебюджетными фондами | | | | | | |
| **Социальная политика** | **905** | **10** | **00** | **00000 00000** | **000** | **21650,9** |
| **Социальное обеспечение населения** | **905** | **10** | **03** | **00000 00000** | **000** | **4144,0** |
| Муниципальная программа «Развитие образования в муниципальном образовании «город Слободской» | 905 | 10 | 03 | 01000 00000 | 000 | 40,0 |
| Подпрограмма «Развитие кадрового потенциала системы образования города Слободского» | 905 | 10 | 03 | 01200 00000 | 000 | 40,0 |
| Мероприятия в установленной сфере деятельности | 905 | 10 | 03 | 01200 04000 | 000 | 40,0 |
| Мероприятия в области образования | 905 | 10 | 03 | 01200 04010 | 000 | 40,0 |
| Социальное обеспечение и иные выплаты населению | 905 | 10 | 03 | 01200 04010 | 300 | 30,0 |
| Предоставление субсидий бюджетным, автономным учреждениям и иным некоммерческим организациям | 905 | 10 | 03 | 01200 04010 | 600 | 10,0 |
| Муниципальная программа «Социальная политика и профилактика правонарушений в муниципальном образовании «город Слободской»» | 905 | 10 | 03 | 04000 00000 | 000 | 4104,0 |
| Подпрограмма «Социальная поддержка семей с детьми и социально-ориентированных некоммерческих организаций в муниципальном образовании «город Слободской»» | 905 | 10 | 03 | 04200 00000 | 000 | 4104,0 |
| Обеспечение мер социальной поддержки отдельных категорий граждан | 905 | 10 | 03 | 04200 10000 | 000 | 4104,0 |
| Закупка товаров, работ и услуг для обеспечения государственных (муниципальных) нужд | 905 | 10 | 03 | 04200 10000 | 200 | 3276,0 |
| Предоставление субсидий бюджетным, автономным учреждениям и иным некоммерческим организациям | 905 | 10 | 03 | 04200 10000 | 600 | 828,0 |
| **Охрана семьи и детства** | **905** | **10** | **04** | **00000 00000** | **000** | **17506,9** |
| Муниципальная программа «Социальная политика и профилактика правонарушений в муниципальном образовании «город Слободской»» | 905 | 10 | 04 | 04000 00000 | 000 | 17506,9 |
| Подпрограмма «Социальная поддержка семей с детьми и социально-ориентированных некоммерческих организаций в муниципальном образовании «город Слободской»» | 905 | 10 | 04 | 04200 00000 | 000 | 4079,9 |
| Финансовое обеспечение расходных обязательств муниципальных образований, возникающих при выполнении государственных полномочий Кировской области | 905 | 10 | 04 | 04200 16000 | 000 | 4079,9 |
| Начисление и выплата компенсации платы, взимаемой с | 905 | 10 | 04 | 04200 16130 | 000 | 4079,9 |

| | | | | | | |
|---|---|---|---|---|---|---|
| родителей (законных представителей) за присмотр и уход за детьми в образовательных организациях, реализующих образовательную программу дошкольного образования | | | | | | |
| Закупка товаров, работ и услуг для обеспечения государственных (муниципальных) нужд | 905 | 10 | 04 | 04200 16130 | 200 | 32,4 |
| Социальное обеспечение и иные выплаты населению | 905 | 10 | 04 | 04200 16130 | 300 | 4047,5 |
| Подпрограмма "Обеспечение государственных гарантий содержания и социальных прав детей-сирот и детей, оставшихся без попечения родителей" | 905 | 10 | 04 | 04300 00000 | 000 | 13427,0 |
| Финансовое обеспечение расходных обязательств муниципальных образований, возникающих при выполнении государственных полномочий Кировской области | 905 | 10 | 04 | 04300 16000 | 000 | 13427,0 |
| Назначение и выплата ежемесячных денежных выплат на детей-сирот и детей, оставшихся без попечения родителей, находящихся под опекой (попечительством), в приемной семье, и начисление и выплата ежемесячного вознаграждения, причитающегося приемным родителям | 905 | 10 | 04 | 04300 16080 | 000 | 13427,0 |
| Закупка товаров, работ и услуг для обеспечения государственных (муниципальных) нужд | 905 | 10 | 04 | 04300 16080 | 200 | 160,0 |
| Социальное обеспечение и иные выплаты населению | 905 | 10 | 04 | 04300 16080 | 300 | 13267,0 |
| **Муниципальное казенное учреждение «Финансовое управление администрации города Слободского»** | **912** | **00** | **00** | **00000 00000** | **000** | **52287,1** |
| **Общегосударственные вопросы** | **912** | **01** | **00** | **00000 00000** | **000** | **51223,6** |
| **Функционирование Правительства Российской Федерации, высших исполнительных органов государственной власти субъектов Российской Федерации, местных администраций** | **912** | **01** | **04** | **00000 00000** | **000** | **8923,5** |
| Муниципальная программа «Муниципальное управление муниципального образования «город Слободской»» | 912 | 01 | 04 | 09000 00000 | 000 | 8923,5 |
| Подпрограмма «Развитие муниципальной службы в муниципальном образовании «город Слободской»» | 912 | 01 | 04 | 09200 00000 | 000 | 8923,5 |
| Руководство и управление в сфере установленных функций органов государственной власти субъектов Российской Федерации и органов местного самоуправления | 912 | 01 | 04 | 09200 02000 | 000 | 8923,5 |
| Центральный аппарат | 912 | 01 | 04 | 09200 02020 | 000 | 8701,2 |

| | | | | | | |
|---|---|---|---|---|---|---|
| Расходы на выплаты персоналу в целях обеспечения выполнения функций государственными (муниципальными) органами, казенными учреждениями, органами управления государственными внебюджетными фондами | 912 | 01 | 04 | 09200 02020 | 100 | 8312,0 |
| Закупка товаров, работ и услуг для обеспечения государственных (муниципальных) нужд | 912 | 01 | 04 | 09200 02020 | 200 | 389,2 |
| Работники, осуществляющие техническое обеспечение органа местного самоуправления | 912 | 01 | 04 | 09200 02060 | 000 | 222,3 |
| Расходы на выплаты персоналу в целях обеспечения выполнения функций государственными (муниципальными) органами, казенными учреждениями, органами управления государственными внебюджетными фондами | 912 | 01 | 04 | 09200 02060 | 100 | 222,3 |
| **Резервные фонды** | **912** | **01** | **11** | **00000 00000** | **000** | **42300,1** |
| Муниципальная программа «Муниципальное управление муниципального образования «город Слободской»» | 912 | 01 | 11 | 09000 00000 | 000 | 42300,1 |
| Мероприятия, не вошедшие в подпрограммы | 912 | 01 | 11 | 09Я00 00000 | 000 | 42300,1 |
| Резервные фонды администрации | 912 | 01 | 11 | 09Я00 07000 | 000 | 42300,1 |
| Иные бюджетные ассигнования | 912 | 01 | 11 | 09Я00 07000 | 800 | 42300,1 |
| **Образование** | **912** | **07** | **00** | **00000 00000** | **000** | 0,0 |
| **Профессиональная подготовка, переподготовка и повышение квалификации** | **912** | **07** | **05** | **00000 00000** | **000** | 0,0 |
| Муниципальная программа «Муниципальное управление муниципального образования «город Слободской»» | 912 | 07 | 05 | 09000 00000 | 000 | 0,0 |
| Подпрограмма «Развитие муниципальной службы в муниципальном образовании «город Слободской»» | 912 | 07 | 05 | 09200 00000 | 000 | 0,0 |
| Мероприятия по повышению квалификации, подготовке и переподготовке кадров | 912 | 07 | 05 | 09200 04370 | 000 | 0,0 |
| Закупка товаров, работ и услуг для обеспечения государственных (муниципальных) нужд | 912 | 07 | 05 | 09200 04370 | 200 | 0,0 |
| **Обслуживание государственного и муниципального долга** | **912** | **13** | **00** | **00000 00000** | **000** | **1063,5** |
| **Обслуживание государственного внутреннего и муниципального долга** | **912** | **13** | **01** | **00000 00000** | **000** | **1063,5** |
| Муниципальная программа «Муниципальное управление муниципального образования «город Слободской»» | 912 | 13 | 01 | 09000 00000 | 000 | 1063,5 |
| Мероприятия, не вошедшие в подпрограммы | 912 | 13 | 01 | 09Я00 00000 | 000 | 1063,5 |
| Обслуживание муниципального долга | 912 | 13 | 01 | 09Я00 06000 | 000 | 1063,5 |
| Обслуживание государственного (муниципального) долга | 912 | 13 | 01 | 09Я00 06000 | 700 | 1063,5 |

| | | | | | | |
|---|---|---|---|---|---|---|
| **Муниципальное казенное учреждение «Слободская городская библиотека им.А.Грина»** | **918** | **00** | **00** | **00000 00000** | **000** | **17514,3** |
| **Культура, кинематография** | **918** | **08** | **00** | **00000 00000** | **000** | **17514,3** |
| **Культура** | **918** | **08** | **01** | **00000 00000** | **000** | **17514,3** |
| Муниципальная программа «Развитие культуры в муниципальном образовании «город Слободской»» | 918 | 08 | 01 | 02000 00000 | 000 | 17514,3 |
| Подпрограмма «Информационно-библиотечное обслуживание населения в муниципальном образовании «город Слободской» | 918 | 08 | 01 | 02200 00000 | 000 | 12366,5 |
| Финансовое обеспечение деятельности муниципальных учреждений | 918 | 08 | 01 | 02200 03000 | 000 | 12263,0 |
| Библиотеки | 918 | 08 | 01 | 02200 03080 | 000 | 12263,0 |
| Расходы на выплаты персоналу в целях обеспечения выполнения функций государственными (муниципальными) органами, казенными учреждениями, органами управления государственными внебюджетными фондами | 918 | 08 | 01 | 02200 03080 | 100 | 9411,5 |
| Закупка товаров, работ и услуг для обеспечения государственных (муниципальных) нужд | 918 | 08 | 01 | 02200 03080 | 200 | 1811,8 |
| Иные бюджетные ассигнования | 918 | 08 | 01 | 02200 03080 | 800 | 8,8 |
| Выполнение расходных обязательств муниципальных образований | 918 | 08 | 01 | 02200 0308А | 000 | 1030,9 |
| Расходы на выплаты персоналу в целях обеспечения выполнения функций государственными (муниципальными) органами, казенными учреждениями, органами управления государственными внебюджетными фондами | 918 | 08 | 01 | 02200 0308А | 100 | 1030,9 |
| Мероприятия в установленной сфере деятельности | 918 | 08 | 01 | 02200 04000 | 000 | 103,5 |
| Мероприятия за счет оказания дополнительных услуг | 918 | 08 | 01 | 02200 04380 | 000 | 88,5 |
| Закупка товаров, работ и услуг для обеспечения государственных (муниципальных) нужд | 918 | 08 | 01 | 02200 04380 | 200 | 88,5 |
| Организация вручения литературной премии имени А.С.Грина | 918 | 08 | 01 | 02Я00 04530 | 000 | 15,0 |
| Закупка товаров, работ и услуг для обеспечения государственных (муниципальных) нужд | 918 | 08 | 01 | 02Я00 04530 | 200 | 15,0 |
| Поддержка отрасли культуры | 918 | 08 | 01 | 02Я00 L5190 | 000 | 147,8 |
| Закупка товаров, работ и услуг для обеспечения государственных (муниципальных) нужд | 918 | 08 | 01 | 02Я00 L5190 | 200 | 147,8 |
| Создание модельных муниципальных библиотек | 918 | 08 | 01 | 02ЯА154540 | 000 | 5000,0 |
| Закупка товаров, работ и услуг для обеспечения государственных (муниципальных) нужд | 918 | 08 | 01 | 02ЯА154540 | 200 | 5000,0 |
| **Муниципальное казенное** | **936** | **00** | **00** | **00000 00000** | **000** | **567045,1** |

| | | | | | | |
|---|---|---|---|---|---|---|
| **учреждение «Администрация города Слободского Кировской области»** | | | | | | |
| **Общегосударственные вопросы** | **936** | **01** | **00** | **00000 00000** | **000** | **60999,2** |
| **Функционирование высшего должностного лица субъекта Российской Федерации и муниципального образования** | **936** | **01** | **02** | **00000 00000** | **000** | **1685,8** |
| Муниципальная программа «Муниципальное управление муниципального образования «город Слободской»» | 936 | 01 | 02 | 09000 00000 | 000 | 1685,8 |
| Подпрограмма «Развитие муниципальной службы в муниципальном образовании «город Слободской»» | 936 | 01 | 02 | 09200 00000 | 000 | 1685,8 |
| Руководство и управление в сфере установленных функций органов государственной власти субъектов Российской Федерации и органов местного самоуправления | 936 | 01 | 02 | 09200 02000 | 000 | 1685,8 |
| Глава муниципального образования | 936 | 01 | 02 | 09200 02010 | 000 | 1685,8 |
| Расходы на выплаты персоналу в целях обеспечения выполнения функций государственными (муниципальными) органами, казенными учреждениями, органами управления государственными внебюджетными фондами | 936 | 01 | 02 | 09200 02010 | 100 | 1685,8 |
| **Функционирование Правительства Российской Федерации, высших исполнительных органов государственной власти субъектов Российской Федерации, местных администраций** | **936** | **01** | **04** | **00000 00000** | **000** | **33889,8** |
| Муниципальная программа «Социальная политика и профилактика правонарушений в муниципальном образовании «город Слободской»» | 936 | 01 | 04 | 04000 00000 | 000 | 3744,0 |
| Подпрограмма «Профилактика правонарушений в муниципальном образовании «город Слободской»» | 936 | 01 | 04 | 04100 00000 | 000 | 1140,0 |
| Финансовое обеспечение расходных обязательств муниципальных образований, возникающих при выполнении государственных полномочий Кировской области | 936 | 01 | 04 | 04100 16000 | 000 | 1140,0 |
| Создание в муниципальных районах, муниципальных и городских округах комиссий по делам несовершеннолетних и защите их прав и организации деятельности в сфере профилактики безнадзорности и правонарушений несовершеннолетних, включая административную юрисдикцию | 936 | 01 | 04 | 04100 16060 | 000 | 1140,0 |

| | | | | | | |
|---|---|---|---|---|---|---|
| Расходы на выплаты персоналу в целях обеспечения выполнения функций государственными (муниципальными) органами, казенными учреждениями, органами управления государственными внебюджетными фондами | 936 | 01 | 04 | 04100 16060 | 100 | 1070,4 |
| Закупка товаров, работ и услуг для обеспечения государственных (муниципальных) нужд | 936 | 01 | 04 | 04100 16060 | 200 | 69,6 |
| Подпрограмма «Обеспечение государственных гарантий содержания и социальных прав детей-сирот и детей, оставшихся без попечения родителей» | 936 | 01 | 04 | 04300 00000 | 000 | 2604,0 |
| Финансовое обеспечение расходных обязательств муниципальных образований, возникающих при выполнении государственных полномочий Кировской области | 936 | 01 | 04 | 04300 16000 | 000 | 2604,0 |
| Осуществление деятельности по опеке и попечительству | 936 | 01 | 04 | 04300 16040 | 000 | 2604,0 |
| Расходы на выплаты персоналу в целях обеспечения выполнения функций государственными (муниципальными) органами, казенными учреждениями, органами управления государственными внебюджетными фондами | 936 | 01 | 04 | 04300 16040 | 100 | 2476,2 |
| Закупка товаров, работ и услуг для обеспечения государственных (муниципальных) нужд | 936 | 01 | 04 | 04300 16040 | 200 | 127,8 |
| Муниципальная программа «Муниципальное управление муниципального образования «город Слободской»» | 936 | 01 | 04 | 09000 00000 | 000 | 30145,8 |
| Подпрограмма «Развитие муниципальной службы в муниципальном образовании «город Слободской»» | 936 | 01 | 04 | 09200 00000 | 000 | 30145,8 |
| Руководство и управление в сфере установленных функций органов государственной власти субъектов Российской Федерации и органов местного самоуправления | 936 | 01 | 04 | 09200 02000 | 000 | 30145,8 |
| Центральный аппарат | 936 | 01 | 04 | 09200 02020 | 000 | 25029,3 |
| Расходы на выплаты персоналу в целях обеспечения выполнения функций государственными (муниципальными) органами, казенными учреждениями, органами управления государственными внебюджетными фондами | 936 | 01 | 04 | 09200 02020 | 100 | 21572,6 |
| Закупка товаров, работ и услуг для обеспечения государственных (муниципальных) нужд | 936 | 01 | 04 | 09200 02020 | 200 | 3403,1 |
| Иные бюджетные ассигнования | 936 | 01 | 04 | 09200 02020 | 800 | 53,6 |
| Работники, осуществляющие техническое обеспечение органа местного самоуправления | 936 | 01 | 04 | 09200 02060 | 000 | 5116,5 |

| | | | | | | |
|---|---|---|---|---|---|---|
| Расходы на выплаты персоналу в целях обеспечения выполнения функций государственными (муниципальными) органами, казенными учреждениями, органами управления государственными внебюджетными фондами | 936 | 01 | 04 | 09200 02060 | 100 | 5116,5 |
| **Судебная система** | **936** | **01** | **05** | **00000 00000** | **000** | **5,6** |
| Муниципальная программа «Муниципальное управление муниципального образования «город Слободской»» | 936 | 01 | 05 | 09000 00000 | 000 | 5,6 |
| Мероприятия, не вошедшие в подпрограммы | 936 | 01 | 05 | 09Я00 00000 | 000 | 5,6 |
| Осуществление переданных полномочий Российской Федерации по составлению (изменению) списков кандидатов в присяжные заседатели федеральных судов общей юрисдикции в Российской Федерации | 936 | 01 | 05 | 09Я00 51200 | 000 | 5,6 |
| Закупка товаров, работ и услуг для обеспечения государственных (муниципальных) нужд | 936 | 01 | 05 | 09Я00 51200 | 200 | 5,6 |
| **Другие общегосударственные вопросы** | **936** | **01** | **13** | **00000 00000** | **000** | **25418,0** |
| Муниципальная программа «Развитие культуры в муниципальном образовании «город Слободской»» | 936 | 01 | 13 | 02000 00000 | 000 | 4560,9 |
| Подпрограмма "Развитие архивного дела в муниципальном образовании "город Слободской" | 936 | 01 | 13 | 02400 00000 | 000 | 4560,9 |
| Финансовое обеспечение деятельности муниципальных учреждений | 936 | 01 | 13 | 02400 03000 | 000 | 4376,3 |
| Архивные учреждения | 936 | 01 | 13 | 02400 03130 | 000 | 4376,3 |
| Расходы на выплаты персоналу в целях обеспечения выполнения функций государственными (муниципальными) органами, казенными учреждениями, органами управления государственными внебюджетными фондами | 936 | 01 | 13 | 02400 03130 | 100 | 3501,1 |
| Закупка товаров, работ и услуг для обеспечения государственных (муниципальных) нужд | 936 | 01 | 13 | 02400 03130 | 200 | 552,2 |
| Выполнение расходных обязательств муниципальных образований | 936 | 01 | 13 | 02400 0313А | 000 | 323,0 |
| Расходы на выплаты персоналу в целях обеспечения выполнения функций государственными (муниципальными) органами, казенными учреждениями, органами управления государственными внебюджетными фондами | 936 | 01 | 13 | 02400 0313А | 100 | 323,0 |
| Финансовое обеспечение расходных обязательств муниципальных образований, | 936 | 01 | 13 | 02400 16000 | 000 | 184,6 |

| | | | | | | |
|---|---|---|---|---|---|---|
| возникающих при выполнении государственных полномочий Кировской области | | | | | | |
| Осуществление отдельных государственных полномочий по хранению, комплектованию, учету и использованию архивных документов | 936 | 01 | 13 | 02400 16010 | 000 | 184,6 |
| Закупка товаров, работ и услуг для обеспечения государственных (муниципальных) нужд | 936 | 01 | 13 | 02400 16010 | 200 | 184,6 |
| Муниципальная программа «Городское хозяйство муниципального образования «город Слободской»» | 936 | 01 | 13 | 06000 00000 | 000 | 272,6 |
| Подпрограмма «Развитие дорожного хозяйства муниципального образования «город Слободской»» | 936 | 01 | 13 | 06100 00000 | 000 | 117,5 |
| Исполнение судебных актов и мировых соглашений по обращению взыскания на средства бюджета города | 936 | 01 | 13 | 06100 11020 | 000 | 117,5 |
| Иные бюджетные ассигнования | 936 | 01 | 13 | 06100 11020 | 800 | 117,5 |
| Подпрограмма «Содержание и благоустройство города Слободского» | 936 | 01 | 13 | 06300 00000 | 000 | 155,1 |
| Иные бюджетные ассигнования | 936 | 01 | 13 | 06300 11020 | 800 | 155,1 |
| Муниципальная программа «Экономическое развитие и поддержка предпринимательства в муниципальном образовании «город Слободской»» | 936 | 01 | 13 | 08000 00000 | 000 | 38,8 |
| Подпрограмма «Экономическое развитие и формирование благоприятного инвестиционного климата города Слободского» | 936 | 01 | 13 | 08100 00000 | 000 | 38,8 |
| Мероприятия в установленной сфере деятельности | 936 | 01 | 13 | 08100 04000 | 000 | 38,8 |
| Мероприятия в области экономики | 936 | 01 | 13 | 08100 04270 | 000 | 38,8 |
| Закупка товаров, работ и услуг для обеспечения государственных (муниципальных) нужд | 936 | 01 | 13 | 08100 04270 | 200 | 38,8 |
| Муниципальная программа «Муниципальное управление муниципального образования «город Слободской»» | 936 | 01 | 13 | 09000 00000 | 000 | 19456,0 |
| Подпрограмма «Развитие муниципальной службы в муниципальном образовании «город Слободской»» | 936 | 01 | 13 | 09200 00000 | 000 | 1730,2 |
| Мероприятия в установленной сфере деятельности | 936 | 01 | 13 | 09200 04000 | 000 | 1730,2 |
| Другие общегосударственные мероприятия | 936 | 01 | 13 | 09200 04360 | 000 | 1730,2 |
| Иные бюджетные ассигнования | 936 | 01 | 13 | 09200 04360 | 800 | 1730,2 |
| Мероприятия, не вошедшие в подпрограммы | 936 | 01 | 13 | 09Я00 00000 | 000 | 17725,8 |
| Финансовое обеспечение деятельности муниципальных учреждений | 936 | 01 | 13 | 09Я00 03000 | 000 | 17713,0 |
| Учреждения по обеспечению органов местного самоуправления | 936 | 01 | 13 | 09Я00 03100 | 000 | 17713,0 |

| | | | | | | |
|---|---|---|---|---|---|---|
| Расходы на выплаты персоналу в целях обеспечения выполнения функций государственными (муниципальными) органами, казенными учреждениями, органами управления государственными внебюджетными фондами | 936 | 01 | 13 | 09Я00 03100 | 100 | 8928,3 |
| Закупка товаров, работ и услуг для обеспечения государственных (муниципальных) нужд | 936 | 01 | 13 | 09Я00 03100 | 200 | 8784,7 |
| Создание и деятельность в муниципальных образованиях административной(ых) комиссии(ий) | 936 | 01 | 13 | 09Я00 16050 | 000 | 12,8 |
| Закупка товаров, работ и услуг для обеспечения государственных (муниципальных) нужд | 936 | 01 | 13 | 09Я00 16050 | 200 | 12,8 |
| Муниципальная программа «Управление муниципальным имуществом муниципального образования «город Слободской»» | 936 | 01 | 13 | 10000 00000 | 000 | 1089,7 |
| Подпрограмма «Повышение эффективности использования муниципального имущества и получение неналоговых доходов от его использования» | 936 | 01 | 13 | 10100 00000 | 000 | 1089,7 |
| Мероприятия в установленной сфере деятельности | 936 | 01 | 13 | 10100 04000 | 000 | 765,0 |
| Управление муниципальным имуществом | 936 | 01 | 13 | 10100 04340 | 000 | 765,0 |
| Закупка товаров, работ и услуг для обеспечения государственных (муниципальных) нужд | 936 | 01 | 13 | 10100 04340 | 200 | 615,0 |
| Иные бюджетные ассигнования | 936 | 01 | 13 | 10100 04340 | 800 | 150,0 |
| Исполнение судебных актов и мировых соглашений по обращению взыскания на средства бюджета города | 936 | 01 | 13 | 10100 11020 | 000 | 324,7 |
| Закупка товаров, работ и услуг для обеспечения государственных (муниципальных) нужд | 936 | 01 | 13 | 10100 11020 | 200 | 216,6 |
| Иные бюджетные ассигнования | 936 | 01 | 13 | 10100 11020 | 800 | 108,1 |
| **Национальная безопасность и правоохранительная деятельность** | **936** | **03** | **00** | **00000 00000** | **000** | **5568,9** |
| **Защита населения и территории от чрезвычайных ситуаций природного и техногенного характера, пожарная безопасность** | **936** | **03** | **10** | **00000 00000** | **000** | **4711,8** |
| Подпрограмма «Содержание и организация Единой дежурно-диспетчерской службы муниципального образования «город Слободской»» | 936 | 03 | 10 | 05100 00000 | 000 | 2345,5 |
| Иные межбюджетные трансферты, получаемые из бюджетов муниципальных образований на исполнение их расходных обязательств | 936 | 03 | 10 | 05100 13000 | 000 | 1153,4 |
| Расходы на выплаты персоналу в целях обеспечения выполнения | 936 | 03 | 10 | 05100 13000 | 100 | 991,8 |

| | | | | | | |
|---|---|---|---|---|---|---|
| функций государственными (муниципальными) органами, казенными учреждениями, органами управления государственными внебюджетными фондами | | | | | | |
| Закупка товаров, работ и услуг для обеспечения государственных (муниципальных) нужд | 936 | 03 | 10 | 05100 13000 | 200 | 161,6 |
| Прочие муниципальные учреждения | 936 | 03 | 10 | 05100 03140 | 000 | 1192,1 |
| Расходы на выплаты персоналу в целях обеспечения выполнения функций государственными (муниципальными) органами, казенными учреждениями, органами управления государственными внебюджетными фондами | 936 | 03 | 10 | 05100 03140 | 100 | 991,5 |
| Закупка товаров, работ и услуг для обеспечения государственных (муниципальных) нужд | 936 | 03 | 10 | 05100 03140 | 200 | 161,9 |
| Выполнение расходных обязательств муниципальных образований | 936 | 03 | 10 | 05100 0314А | 000 | 38,7 |
| Расходы на выплаты персоналу в целях обеспечения выполнения функций государственными (муниципальными) органами, казенными учреждениями, органами управления государственными внебюджетными фондами | 936 | 03 | 10 | 05100 0314А | 100 | 38,7 |
| Подпрограмма «Обеспечение безопасности людей на водных объектах, укрепление и развитие материально-технической базы МКУ «Спасательная станция города Слободского» | 936 | 03 | 10 | 05200 00000 | 000 | 2366,3 |
| Финансовое обеспечение деятельности муниципальных учреждений | 936 | 03 | 10 | 05200 03000 | 000 | 2366,3 |
| Поисковые и аварийно-спасательные учреждения | 936 | 03 | 10 | 05200 03120 | 000 | 2366,3 |
| Расходы на выплаты персоналу в целях обеспечения выполнения функций государственными (муниципальными) органами, казенными учреждениями, органами управления государственными внебюджетными фондами | 936 | 03 | 10 | 05200 03120 | 100 | 1965,0 |
| Закупка товаров, работ и услуг для обеспечения государственных (муниципальных) нужд | 936 | 03 | 10 | 05200 03120 | 200 | 285,0 |
| Иные бюджетные ассигнования | 936 | 03 | 10 | 05200 03120 | 800 | 10,0 |
| Выполнение расходных обязательств муниципальных образований | 936 | 03 | 10 | 05200 0312А | 000 | 106,3 |
| Расходы на выплаты персоналу в целях обеспечения выполнения функций государственными (муниципальными) органами, казенными учреждениями, | 936 | 03 | 10 | 05200 0312А | 100 | 106,3 |

| | | | | | | |
|---|---|---|---|---|---|---|
| органами управления государственными внебюджетными фондами | | | | | | |
| **Другие вопросы в области национальной безопасности и правоохранительной деятельности** | **936** | **03** | **14** | **00000 00000** | **000** | **857,1** |
| Муниципальная программа «Социальная политика и профилактика правонарушений в муниципальном образовании «город Слободской»» | 936 | 03 | 14 | 04000 00000 | 000 | 219,3 |
| Подпрограмма «Профилактика правонарушений в муниципальном образовании «город Слободской»» | 936 | 03 | 14 | 04100 00000 | 000 | 219,3 |
| Мероприятия в установленной сфере деятельности | 936 | 03 | 14 | 04100 04000 | 000 | 219,3 |
| Мероприятия в области молодежной политики | 936 | 03 | 14 | 04100 04080 | 000 | 219,3 |
| Расходы на выплаты персоналу в целях обеспечения выполнения функций государственными (муниципальными) органами, казенными учреждениями, органами управления государственными внебюджетными фондами | 936 | 03 | 14 | 04100 04080 | 100 | 200,0 |
| Закупка товаров, работ и услуг для обеспечения государственных (муниципальных) нужд | 936 | 03 | 14 | 04100 04080 | 200 | 19,3 |
| Организация деятельности народных дружин | 936 | 03 | 14 | 04100 15160 | 000 | 34,1 |
| Расходы на выплаты персоналу в целях обеспечения выполнения функций государственными (муниципальными) органами, казенными учреждениями, органами управления государственными внебюджетными фондами | 936 | 03 | 14 | 04100 15160 | 100 | 34,1 |
| Организация деятельности народных дружин | 936 | 03 | 14 | 04100 S5160 | 000 | 0,6 |
| Расходы на выплаты персоналу в целях обеспечения выполнения функций государственными (муниципальными) органами, казенными учреждениями, органами управления государственными внебюджетными фондами | 936 | 03 | 14 | 04100 S5160 | 100 | 0,6 |
| Подпрограмма «Обеспечение безопасности людей на водных объектах, укрепление и развитие материально-технической базы МКУ «Спасательная станция города Слободского» | 936 | 03 | 14 | 05200 00000 | 000 | 603,1 |
| Финансовое обеспечение деятельности муниципальных учреждений | 936 | 03 | 14 | 05200 03000 | 000 | 300,0 |
| Поисковые и аварийно-спасательные учреждения | 936 | 03 | 14 | 05200 03120 | 000 | 300,0 |
| Закупка товаров, работ и услуг для обеспечения государственных | 936 | 03 | 14 | 05200 03120 | 200 | 300,0 |

| | | | | | | |
|---|---|---|---|---|---|---|
| (муниципальных) нужд | | | | | | |
| Оборудование (дооборудование) пляжей (мест отдыха людей у воды) | 936 | 03 | 14 | 05200 15220 | 000 | 300,0 |
| Закупка товаров, работ и услуг для обеспечения государственных (муниципальных) нужд | 936 | 03 | 14 | 05200 15220 | 200 | 300,0 |
| Оборудование (дооборудование) пляжей (мест отдыха людей у воды) | 936 | 03 | 14 | 05200 S5220 | 000 | 3,1 |
| Закупка товаров, работ и услуг для обеспечения государственных (муниципальных) нужд | 936 | 03 | 14 | 05200 S5220 | 200 | 3,1 |
| **Национальная экономика** | **936** | **04** | **00** | **00000 00000** | **000** | **184609,4** |
| **Транспорт** | **936** | **04** | **08** | **00000 00000** | **000** | **100,0** |
| Муниципальная программа «Городское хозяйство муниципального образования «город Слободской»» | 936 | 04 | 08 | 06000 00000 | 000 | 100,0 |
| Мероприятия, не вошедшие в подпрограммы | 936 | 04 | 08 | 06Я00 00000 | 000 | 100,0 |
| Мероприятия по поддержке общественного транспорта | 936 | 04 | 08 | 06Я00 04190 | 000 | 100,0 |
| Закупка товаров, работ и услуг для обеспечения государственных (муниципальных) нужд | 936 | 04 | 08 | 06Я00 04190 | 200 | 100,0 |
| **Дорожное хозяйство (дорожные фонды)** | **936** | **04** | **09** | **00000 00000** | **000** | **183515,2** |
| Муниципальная программа «Городское хозяйство муниципального образования «город Слободской»» | 936 | 04 | 09 | 06000 00000 | 000 | 183515,2 |
| Подпрограмма «Развитие дорожного хозяйства муниципального образования «город Слободской»» | 936 | 04 | 09 | 06100 00000 | 000 | 174726,3 |
| Мероприятия в установленной сфере деятельности | 936 | 04 | 09 | 06100 04000 | 000 | 28979,0 |
| Мероприятия в области дорожного хозяйства | 936 | 04 | 09 | 06100 04180 | 000 | 28900,0 |
| Закупка товаров, работ и услуг для обеспечения государственных (муниципальных) нужд | 936 | 04 | 09 | 06100 04180 | 200 | 28900,0 |
| Мероприятия за счет добровольных пожертвований | 936 | 04 | 09 | 06100 04390 | 000 | 79,0 |
| Закупка товаров, работ и услуг для обеспечения государственных (муниципальных) нужд | 936 | 04 | 09 | 06100 04390 | 200 | 79,0 |
| Софинансирование расходных обязательств, возникающих при выполнении полномочий органов местного самоуправления по вопросам местного значения | 936 | 04 | 09 | 06100 15000 | 000 | 2637,6 |
| Осуществление дорожной деятельности в отношении автомобильных дорог общего пользования местного значения | 936 | 04 | 09 | 06100 15080 | 000 | 2637,6 |
| Закупка товаров, работ и услуг для обеспечения государственных (муниципальных) нужд | 936 | 04 | 09 | 06100 15080 | 200 | 2637,6 |
| Осуществление дорожной деятельности в отношении автомобильных дорог общего пользования местного значения | 936 | 04 | 09 | 06100 S5080 | 000 | 140,0 |

| | | | | | | |
|---|---|---|---|---|---|---|
| Закупка товаров, работ и услуг для обеспечения государственных (муниципальных) нужд | 936 | 04 | 09 | 06100 S5080 | 200 | 140,0 |
| Реализация регионального проекта "Региональная и местная дорожная сеть Кировской области" | 936 | 04 | 09 | 061R1 15180 | 000 | 92040,0 |
| Закупка товаров, работ и услуг для обеспечения государственных (муниципальных) нужд | 936 | 04 | 09 | 061R1 15180 | 200 | 92040,0 |
| Реализация регионального проекта "Региональная и местная дорожная сеть Кировской области" | 936 | 04 | 09 | 061R1 S5180 | 000 | 929,7 |
| Закупка товаров, работ и услуг для обеспечения государственных (муниципальных) нужд | 936 | 04 | 09 | 061R1 S5180 | 200 | 929,7 |
| Капитальный ремонт и ремонт автомобильных дорог общего пользования местного значения с твердым покрытием | 936 | 04 | 09 | 06100 15550 | 000 | 50000,0 |
| Закупка товаров, работ и услуг для обеспечения государственных (муниципальных) нужд | 936 | 04 | 09 | 06100 15550 | 200 | 50000,0 |
| Капитальный ремонт и ремонт автомобильных дорог общего пользования местного значения с твердым покрытием | 936 | 04 | 09 | 06100 S5550 | 000 | 50,1 |
| Закупка товаров, работ и услуг для обеспечения государственных (муниципальных) нужд | 936 | 04 | 09 | 06100 S5550 | 200 | 50,1 |
| Подпрограмма «Развитие общественной инфраструктуры в муниципальном образовании «город Слободской» | 936 | 04 | 09 | 06400 00000 | 000 | 8738,8 |
| Софинансирование расходных обязательств, возникающих при выполнении полномочий органов местного самоуправления по вопросам местного значения | 936 | 04 | 09 | 06400 15000 | 000 | 5111,3 |
| Инвестиционные программы и проекты развития общественной инфраструктуры муниципальных образований в Кировской области ("Торговая площадь", благоустройство проезда между д.45 и д.41 по ул. Грина, г.Слободской) | 936 | 04 | 09 | 06400 1517Щ | 000 | 1500,0 |
| Закупка товаров, работ и услуг для обеспечения государственных (муниципальных) нужд | 936 | 04 | 09 | 06400 1517Щ | 200 | 1500,0 |
| Инвестиционные программы и проекты развития общественной инфраструктуры муниципальных образований в Кировской области («Народные ступени», ремонт нижнего лестничного марша у здания Дома культуры им.Горького, ул. Советская, г. Слободской) | 936 | 04 | 09 | 06400 1517Ц | 000 | 1500,0 |
| Закупка товаров, работ и услуг для государственных нужд | 936 | 04 | 09 | 06400 1517Ц | 200 | 1500,0 |
| Инвестиционные программы и проекты развития общественной инфраструктуры муниципальных образований в Кировской области | 936 | 04 | 09 | 064001517Н | 000 | 1308,3 |

| | | | | | | |
|---|---|---|---|---|---|---|
| ("Главной улице города - безопасные комфортные тротуары", ремонт тротуара по ул.Советской от д.128 до ул.Октябрьской, г.Слободской) | | | | | | |
| Закупка товаров, работ и услуг для обеспечения государственных (муниципальных) нужд | 936 | 04 | 09 | 064001517Н | 200 | 1308,3 |
| Инвестиционные программы и проекты развития общественной инфраструктуры муниципальных образований в Кировской области ("Дорога достойной жизни", ремонт участка дороги по ул.Успенская от д.24 до д.43, г.Слободской) | 936 | 04 | 09 | 06400 1517В | 000 | 803,0 |
| Закупка товаров, работ и услуг для обеспечения государственных (муниципальных) нужд | 936 | 04 | 09 | 06400 1517В | 200 | 803,0 |
| Инвестиционные программы и проекты развития общественной инфраструктуры муниципальных образований в Кировской области ("Торговая площадь", благоустройство проезда между д.45 и д.41 по ул. Грина, г.Слободской) | 936 | 04 | 09 | 06400 S517Щ | 000 | 621,4 |
| Закупка товаров, работ и услуг для обеспечения государственных (муниципальных) нужд | 936 | 04 | 09 | 06400 S517Щ | 200 | 621,4 |
| Инвестиционные программы и проекты развития общественной инфраструктуры муниципальных образований в Кировской области («Народные ступени», ремонт нижнего лестничного марша у здания Дома культуры им.Горького, ул. Советская, г. Слободской) | 936 | 04 | 09 | 06400 S517Ц | 000 | 1375,1 |
| Закупка товаров, работ и услуг для обеспечения государственных (муниципальных) нужд | 936 | 04 | 09 | 06400 S517Ц | 200 | 1375,1 |
| Инвестиционные программы и проекты развития общественной инфраструктуры муниципальных образований в Кировской области ("Главной улице города - безопасные комфортные тротуары", ремонт тротуара по ул.Советской от д.128 до ул.Октябрьской, г.Слободской) | 936 | 04 | 09 | 06400 S517Н | 000 | 169,4 |
| Закупка товаров, работ и услуг для обеспечения государственных (муниципальных) нужд | 936 | 04 | 09 | 06400 S517Н | 200 | 169,4 |
| Инвестиционные программы и проекты развития общественной инфраструктуры муниципальных образований в Кировской области ("Дорога достойной жизни", ремонт участка дороги по ул.Успенская от д.24 до д.43, г.Слободской) | 936 | 04 | 09 | 06400 S517В | 000 | 89,5 |
| Закупка товаров, работ и услуг для обеспечения государственных | 936 | 04 | 09 | 06400 S517В | 200 | 89,5 |

| | | | | | | |
|---|---|---|---|---|---|---|
| (муниципальных) нужд | | | | | | |
| Мероприятия в установленной сфере деятельности | 936 | 04 | 09 | 06400 04000 | 000 | 1372,2 |
| Мероприятия за счет добровольных пожертвований ("Торговая площадь", благоустройство проезда между д.45 и д.41 по ул. Грина, г.Слободской) | 936 | 04 | 09 | 06400 0439Щ | 000 | 460,0 |
| Закупка товаров, работ и услуг для обеспечения государственных (муниципальных) нужд | 936 | 04 | 09 | 06400 0439Щ | 200 | 460,0 |
| Мероприятия за счет добровольных пожертвований («Народные ступени», ремонт нижнего лестничного марша у здания Дома культуры им.Горького, ул. Советская, г. Слободской) | 936 | 04 | 09 | 06400 0439Ц | 000 | 550,0 |
| Закупка товаров, работ и услуг для обеспечения государственных (муниципальных) нужд | 936 | 04 | 09 | 06400 0439Ц | 200 | 550,0 |
| Мероприятия за счет добровольных пожертвований ("Главной улице города - безопасные комфортные тротуары", ремонт тротуара по ул.Советской от д.128 до ул.Октябрьской, г.Слободской) | 936 | 04 | 09 | 06400 0439Н | 000 | 225,0 |
| Закупка товаров, работ и услуг для обеспечения государственных (муниципальных) нужд | 936 | 04 | 09 | 06400 0439Н | 200 | 225,0 |
| Мероприятия за счет добровольных пожертвований ("Дорога достойной жизни", ремонт участка дороги по ул.Успенская от д.24 до д.43, г.Слободской) | 936 | 04 | 09 | 06400 0439В | 000 | 137,2 |
| Закупка товаров, работ и услуг для обеспечения государственных (муниципальных) нужд | 936 | 04 | 09 | 06400 0439В | 200 | 137,2 |
| **Другие вопросы в области национальной экономики** | **936** | **04** | **12** | **00000 00000** | **000** | **994,2** |
| Муниципальная программа «Формирование современной городской среды города Слободского» | 936 | 04 | 12 | 07000 00000 | 000 | 137,2 |
| Мероприятия, не вошедшие в подпрограммы | 936 | 04 | 12 | 07Я00 00000 | 000 | 137,2 |
| Мероприятия в установленной сфере деятельности | 936 | 04 | 12 | 07Я00 04000 | 000 | 137,2 |
| Мероприятия по формированию современной городской среды | 936 | 04 | 12 | 07Я00 04540 | 000 | 137,2 |
| Закупка товаров, работ и услуг для обеспечения государственных (муниципальных) нужд | 936 | 04 | 12 | 07Я00 04540 | 200 | 137,2 |
| Муниципальная программа «Управление муниципальным имуществом муниципального образования «город Слободской»» | 936 | 04 | 12 | 10000 00000 | 000 | 857,0 |
| Подпрограмма «Управление земельными ресурсами» | 936 | 04 | 12 | 10200 00000 | 000 | 336,0 |
| Мероприятия в установленной сфере деятельности | 936 | 04 | 12 | 10200 04000 | 000 | 199,0 |

| | | | | | | |
|---|---|---|---|---|---|---|
| Управление муниципальным имуществом | 936 | 04 | 12 | 10200 04340 | 000 | 199,0 |
| Закупка товаров, работ и услуг для обеспечения государственных (муниципальных) нужд | 936 | 04 | 12 | 10200 04340 | 200 | 199,0 |
| Проведение комплексных кадастровых работ | 936 | 04 | 12 | 10200 15140 | 000 | 109,6 |
| Закупка товаров, работ и услуг для обеспечения государственных (муниципальных) нужд | 936 | 04 | 12 | 10200 15140 | 200 | 109,6 |
| Проведение комплексных кадастровых работ | 936 | 04 | 12 | 10200 S5140 | 000 | 27,4 |
| Закупка товаров, работ и услуг для обеспечения государственных (муниципальных) нужд | 936 | 04 | 12 | 10200 S5140 | 200 | 27,4 |
| Мероприятия, не вошедшие в подпрограммы | 936 | 04 | 12 | 10Я00 00000 | 000 | 521,0 |
| Мероприятия по внесению изменений сведений в ГКН по объектам недвижимости | 936 | 04 | 12 | 10Я00 04600 | 000 | 21,0 |
| Закупка товаров, работ и услуг для обеспечения государственных (муниципальных) нужд | 936 | 04 | 12 | 10Я00 04600 | 200 | 21,0 |
| Софинансирование расходных обязательств, возникающих при выполнении полномочий органов местного самоуправления по вопросам местного значения | 936 | 04 | 12 | 10Я00 15000 | 000 | 450,0 |
| Подготовка сведений о границах территориальных зон | 936 | 04 | 12 | 10Я00 15590 | 000 | 450,0 |
| Закупка товаров, работ и услуг для обеспечения государственных (муниципальных) нужд | 936 | 04 | 12 | 10Я00 15590 | 200 | 450,0 |
| Софинансирование к субсидии на подготовку сведений о границах территориальных зон | 936 | 04 | 12 | 10Я00 S5590 | 000 | 50,0 |
| Закупка товаров, работ и услуг для обеспечения государственных (муниципальных) нужд | 936 | 04 | 12 | 10Я00 S5590 | 200 | 50,0 |
| **Жилищно-коммунальное хозяйство** | **936** | **05** | **00** | **00000 00000** | **000** | **143501,1** |
| **Жилищное хозяйство** | **936** | **05** | **01** | **00000 00000** | **000** | **5032,9** |
| Муниципальная программа «Городское хозяйство муниципального образования «город Слободской»» | 936 | 05 | 01 | 06000 00000 | 000 | 1945,9 |
| Подпрограмма «Коммунальная и жилищная инфраструктура муниципального образования «город Слободской»» | 936 | 05 | 01 | 06200 00000 | 000 | 1945,9 |
| Мероприятия в установленной сфере деятельности | 936 | 05 | 01 | 06200 04000 | 000 | 1945,9 |
| Обеспечение контроля за соблюдением требований жилищного законодательства в области жилищных отношений | 936 | 05 | 01 | 06200 04070 | 000 | 1945,9 |
| Закупка товаров, работ и услуг для обеспечения государственных (муниципальных) нужд | 936 | 05 | 01 | 06200 04070 | 200 | 1945,9 |
| Муниципальная программа "Переселение граждан, проживающих на территории муниципального образования "город Слободской", из | 936 | 05 | 01 | 11000 00000 | 000 | 3087,0 |

| | | | | | | |
|---|---|---|---|---|---|---|
| аварийного жилищного фонда" | | | | | | |
| Отдельные мероприятия программы | 936 | 05 | 01 | 11Я00 00000 | 000 | 3087,0 |
| Приобретение жилого помещения в рамках исполнения мирового соглашения | 936 | 05 | 01 | 11Я0015240 | 000 | 1376,0 |
| Капитальные вложения в объекты недвижимого имущества государственной (муниципальной) собственности | 936 | 05 | 01 | 11Я0015240 | 400 | 1376,0 |
| Приобретение жилого помещения в рамках исполнения мирового соглашения | 936 | 05 | 01 | 11Я00S5240 | 000 | 30,9 |
| Капитальные вложения в объекты недвижимого имущества государственной (муниципальной) собственности | 936 | 05 | 01 | 11Я00S5240 | 400 | 30,9 |
| Реализация мероприятий национального проекта "Жилье и городская среда" | 936 | 05 | 01 | 11ЯF0 00000 | 000 | 1680,2 |
| Федеральный проект "Обеспечение устойчивого сокращения непригодного для проживания жилищного фонда" | 936 | 05 | 01 | 11ЯF3 00000 | 000 | 1680,2 |
| Обеспечение мероприятий по переселению граждан из аварийного жилищного фонда за счет средств Фонда содействия реформированию жилищно-коммунального хозяйства | 936 | 05 | 01 | 11ЯF3 67483 | 000 | 1252,7 |
| Капитальные вложения в объекты недвижимого имущества государственной (муниципальной) собственности | 936 | 05 | 01 | 11ЯF3 67483 | 400 | 1252,7 |
| Обеспечение мероприятий по переселению граждан из аварийного жилищного фонда за счет средств областного бюджета | 936 | 05 | 01 | 11ЯF3 67484 | 000 | 427,5 |
| Капитальные вложения в объекты недвижимого имущества государственной (муниципальной) собственности | 936 | 05 | 01 | 11ЯF3 67484 | 400 | 427,5 |
| **Коммунальное хозяйство** | **936** | **05** | **02** | **00000 00000** | **000** | **68154,4** |
| Муниципальная программа «Городское хозяйство муниципального образования «город Слободской»» | 936 | 05 | 02 | 06000 00000 | 000 | 68154,4 |
| Подпрограмма «Коммунальная и жилищная инфраструктура муниципального образования «город Слободской»» | 936 | 05 | 02 | 06200 00000 | 000 | 8162,9 |
| Строительство теплотрассы | 936 | 05 | 02 | 062N9 17130 | 000 | 8162,9 |
| Капитальные вложения в объекты недвижимого имущества государственной (муниципальной) собственности | 936 | 05 | 02 | 062N9 17130 | 400 | 8162,9 |
| Подпрограмма «Содержание и благоустройство города Слободского» | 936 | 05 | 02 | 06300 00000 | 000 | 4111,0 |
| Мероприятия в установленной сфере деятельности | 936 | 05 | 02 | 06300 04000 | 000 | 960,0 |
| Содержание и ремонт муниципальных электрических сетей на территории | 936 | 05 | 02 | 06300 04170 | 000 | 960,0 |

| | | | | | | |
|---|---|---|---|---|---|---|
| муниципального образования город Слободской | | | | | | |
| Закупка товаров, работ и услуг для обеспечения государственных (муниципальных) нужд | 936 | 05 | 02 | 06300 04170 | 200 | 960,0 |
| Исполнение судебных актов и мировых соглашений по обращению взыскания на средства бюджета город | 936 | 05 | 02 | 06300 11020 | 000 | 3151,0 |
| Иные бюджетные ассигнования | 936 | 05 | 02 | 06300 11020 | 800 | 3151,0 |
| Мероприятия, не вошедшие в подпрограммы | 936 | 05 | 02 | 06Я00 00000 | 000 | 40063,5 |
| Реализация мероприятий, направленных на подготовку систем коммунальной инфраструктуры к работе в осенне-зимний период | 936 | 05 | 02 | 06Я00 15490 | 000 | 38221,3 |
| Закупка товаров, работ и услуг для обеспечения государственных (муниципальных) нужд | 936 | 05 | 02 | 06Я00 15490 | 200 | 38221,3 |
| Реализация мероприятий, направленных на подготовку систем коммунальной инфраструктуры к работе в осенне-зимний период | 936 | 05 | 02 | 06Я00 S5490 | 000 | 1842,2 |
| Закупка товаров, работ и услуг для обеспечения государственных (муниципальных) нужд | 936 | 05 | 02 | 06Я00 S5490 | 200 | 1842,2 |
| Муниципальная программа «Муниципальное управление муниципального образования «город Слободской»» | 936 | 05 | 02 | 09000 00000 | 000 | 15817,0 |
| Мероприятия, не вошедшие в подпрограммы | 936 | 05 | 02 | 09Я00 00000 | 000 | 15817,0 |
| Резервные фонды администрации | 936 | 05 | 02 | 09Я00 07000 | 000 | 15817,0 |
| Закупка товаров, работ и услуг для обеспечения государственных (муниципальных) нужд | 936 | 05 | 02 | 09Я00 07000 | 200 | 15817,0 |
| **Благоустройство** | **936** | **05** | **03** | **00000 00000** | **000** | **70313,9** |
| Муниципальная программа «Развитие культуры в муниципальном образовании «город Слободской»» | 936 | 05 | 03 | 02000 00000 | 000 | 1548,2 |
| Мероприятия, не вошедшие в подпрограммы | 936 | 05 | 03 | 02Я00 00000 | 000 | 1548,2 |
| Увековечение памяти погибших при защите Отечества | 936 | 05 | 03 | 02Я00 L2990 | 000 | 1523,5 |
| Закупка товаров, работ и услуг для обеспечения государственных (муниципальных) нужд | 936 | 05 | 03 | 02Я00 L2990 | 200 | 1523,5 |
| Мероприятия в установленной сфере деятельности | 936 | 05 | 03 | 02Я00 04000 | 000 | 24,7 |
| Мероприятия по формированию современной городской среды | 936 | 05 | 03 | 02Я00 04540 | 000 | 24,7 |
| Закупка товаров, работ и услуг для обеспечения государственных (муниципальных) нужд | 936 | 05 | 03 | 02Я00 04540 | 200 | 24,7 |
| Муниципальная программа «Городское хозяйство муниципального образования «город Слободской»» | 936 | 05 | 03 | 06000 00000 | 000 | 48305,1 |
| Подпрограмма «Содержание и благоустройство города | 936 | 05 | 03 | 06300 00000 | 000 | 35809,5 |

| | | | | | | |
|---|---|---|---|---|---|---|
| Слободского» | | | | | | |
| Мероприятия в установленной сфере деятельности | 936 | 05 | 03 | 06300 04000 | 000 | 32165,0 |
| Мероприятия по благоустройству | 936 | 05 | 03 | 06300 04220 | 000 | 32165,0 |
| Закупка товаров, работ и услуг для обеспечения государственных (муниципальных) нужд | 936 | 05 | 03 | 06300 04220 | 200 | 25258,0 |
| Иные бюджетные ассигнования | 936 | 05 | 03 | 06300 04220 | 800 | 6907,0 |
| Софинансирование расходных обязательств, возникающих при выполнении полномочий органов местного самоуправления по вопросам местного значения | 936 | 05 | 03 | 06300 15000 | 000 | 3462,3 |
| Создание мест (площадок) накопления твердых коммунальных отходов | 936 | 05 | 03 | 06300 15540 | 000 | 3462,3 |
| Закупка товаров, работ и услуг для обеспечения государственных (муниципальных) нужд | 936 | 05 | 03 | 06300 15540 | 200 | 3462,3 |
| Софинансирование к созданию мест (площадок) накопления твердых коммунальных отходов | 936 | 05 | 03 | 06300 S5540 | 000 | 182,2 |
| Закупка товаров, работ и услуг для обеспечения государственных (муниципальных) нужд | 936 | 05 | 03 | 06300 S5540 | 200 | 182,2 |
| Подпрограмма «Развитие общественной инфраструктуры в муниципальном образовании «город Слободской»» | 936 | 05 | 03 | 06400 00000 | 000 | 12495,6 |
| Мероприятия в установленной сфере деятельности | 936 | 05 | 03 | 06400 04000 | 000 | 2795,8 |
| Мероприятия по благоустройству | 936 | 05 | 03 | 06400 04220 | 000 | 208,6 |
| Закупка товаров, работ и услуг для обеспечения государственных (муниципальных) нужд | 936 | 05 | 03 | 06400 04220 | 200 | 208,6 |
| Софинансирование расходных обязательств, возникающих при выполнении полномочий органов местного самоуправления по вопросам местного значения | 936 | 05 | 03 | 06400 15000 | 000 | 8093,2 |
| Инвестиционные программы и проекты развития общественной инфраструктуры муниципальных образований в Кировской области ("Вектор футбола. Третий этап", устройство мини-футбольного поля в районе д.11а по ул.Железнодорожной, г.Слободской) | 936 | 05 | 03 | 06400 1517Я | 000 | 1500,0 |
| Закупка товаров, работ и услуг для обеспечения государственных (муниципальных) нужд | 936 | 05 | 03 | 06400 1517Я | 200 | 1500,0 |
| Инвестиционные программы и проекты развития общественной инфраструктуры муниципальных образований в Кировской области ("Нашим ножкам - ровную дорожку", благоустройство придомовой территории, ул.Рождественская, д.104, г.Слободской) | 936 | 05 | 03 | 06400 1517И | 000 | 1374,7 |
| Закупка товаров, работ и услуг для обеспечения государственных (муниципальных) нужд | 936 | 05 | 03 | 06400 1517И | 200 | 1374,7 |

| | | | | | | |
|---|---|---|---|---|---|---|
| Инвестиционные программы и проекты развития общественной инфраструктуры муниципальных образований в Кировской области ("Забыть Тояму Токанаву", благоустройство придомовой территории, ул.Корто, д.5а, г.Слободской) | 936 | 05 | 03 | 06400 1517Z | 000 | 1500,0 |
| Закупка товаров, работ и услуг для обеспечения государственных (муниципальных) нужд | 936 | 05 | 03 | 06400 1517Z | 200 | 1500,0 |
| Инвестиционные программы и проекты развития общественной инфраструктуры муниципальных образований в Кировской области ("Мамопомогалочка", устройство детской игровой площадки на дворовой территории, ул.Грина, д.41, г. Слободской) | 936 | 05 | 03 | 06400 1517Ч | 000 | 1010,5 |
| Закупка товаров, работ и услуг для обеспечения государственных (муниципальных) нужд | 936 | 05 | 03 | 06400 1517Ч | 200 | 1010,5 |
| Инвестиционные программы и проекты развития общественной инфраструктуры муниципальных образований в Кировской области ("Герои спорта 2", устройство спортивной площадки с теневым навесом и установкой спортивных тренажёров, мкр.Опорное, г.Слободской) | 936 | 05 | 03 | 06400 1517Ш | 000 | 927,8 |
| Закупка товаров, работ и услуг для обеспечения государственных (муниципальных) нужд | 936 | 05 | 03 | 06400 1517Ш | 200 | 927,8 |
| Инвестиционные программы и проекты развития общественной инфраструктуры муниципальных образований в Кировской области ("Уютный дворик", благоустройство придомовой территории, ул. Кирова, д.20, г. Слободской) | 936 | 05 | 03 | 06400 1517U | 000 | 1090,3 |
| Закупка товаров, работ и услуг для обеспечения государственных (муниципальных) нужд | 936 | 05 | 03 | 06400 1517U | 200 | 1090,3 |
| Инвестиционные программы и проекты развития общественной инфраструктуры муниципальных образований в Кировской области ("Классная дорожка", ремонт тротуаров на придомовой территории ул. Красноармейская, д.114, г. Слободской) | 936 | 05 | 03 | 06400 1517R | 000 | 689,9 |
| Закупка товаров, работ и услуг для обеспечения государственных (муниципальных) нужд | 936 | 05 | 03 | 06400 1517R | 200 | 689,9 |
| Инвестиционные программы и проекты развития общественной инфраструктуры муниципальных образований в Кировской области | 936 | 05 | 03 | 06400 S5170 | 000 | 1606,6 |
| Инвестиционные программы и проекты развития общественной инфраструктуры муниципальных образований в Кировской области | 936 | 05 | 03 | 06400 S517Я | 000 | 600,0 |

| | | | | | | |
|---|---|---|---|---|---|---|
| ("Вектор футбола. Третий этап", устройство мини-футбольного поля в районе д.11а по ул.Железнодорожной, г.Слободской) | | | | | | |
| Закупка товаров, работ и услуг для обеспечения государственных (муниципальных) нужд | 936 | 05 | 03 | 06400 S517Я | 200 | 600,0 |
| Инвестиционные программы и проекты развития общественной инфраструктуры муниципальных образований в Кировской области ("Нашим ножкам - ровную дорожку", благоустройство придомовой территории, ул.Рождественская, д.104, г.Слободской) | 936 | 05 | 03 | 06400 S517И | 000 | 183,5 |
| Закупка товаров, работ и услуг для обеспечения государственных (муниципальных) нужд | 936 | 05 | 03 | 06400 S517И | 200 | 183,5 |
| Инвестиционные программы и проекты развития общественной инфраструктуры муниципальных образований в Кировской области ("Забыть Тояму Токанаву", благоустройство придомовой территории, ул.Корто, д.5а, г.Слободской) | 936 | 05 | 03 | 06400 S517Z | 000 | 290,8 |
| Закупка товаров, работ и услуг для обеспечения государственных (муниципальных) нужд | 936 | 05 | 03 | 06400 S517Z | 200 | 290,8 |
| Инвестиционные программы и проекты развития общественной инфраструктуры муниципальных образований в Кировской области ("Мамопомогалочка", устройство детской игровой площадки на дворовой территории, ул.Грина, д.41, г. Слободской) | 936 | 05 | 03 | 06400 S517Ч | 000 | 136,5 |
| Закупка товаров, работ и услуг для обеспечения государственных (муниципальных) нужд | 936 | 05 | 03 | 06400 S517Ч | 200 | 136,5 |
| Инвестиционные программы и проекты развития общественной инфраструктуры муниципальных образований в Кировской области ("Герои спорта 2", устройство спортивной площадки с теневым навесом и установкой спортивных тренажёров, мкр.Опорное, г.Слободской) | 936 | 05 | 03 | 06400 S517Ш | 000 | 147,5 |
| Закупка товаров, работ и услуг для обеспечения государственных (муниципальных) нужд | 936 | 05 | 03 | 06400 S517Ш | 200 | 147,5 |
| Инвестиционные программы и проекты развития общественной инфраструктуры муниципальных образований в Кировской области ("Уютный дворик", благоустройство придомовой территории, ул. Кирова, д.20, г. Слободской) | 936 | 05 | 03 | 06400 S517U | 000 | 155,0 |
| Закупка товаров, работ и услуг для обеспечения государственных | 936 | 05 | 03 | 06400 S517U | 200 | 155,0 |

| | | | | | | |
|---|---|---|---|---|---|---|
| (муниципальных) нужд | | | | | | |
| Инвестиционные программы и проекты развития общественной инфраструктуры муниципальных образований в Кировской области ("Классная дорожка", ремонт тротуаров на придомовой территории ул. Красноармейская, д.114, г. Слободской) | 936 | 05 | 03 | 06400 S517R | 000 | 93,2 |
| Закупка товаров, работ и услуг для обеспечения государственных (муниципальных) нужд | 936 | 05 | 03 | 06400 S517R | 200 | 93,2 |
| Мероприятия за счет добровольных пожертвований | 936 | 05 | 03 | 06400 04390 | 000 | 2460,2 |
| Мероприятия за счет добровольных пожертвований ("Вектор футбола. Третий этап", устройство мини-футбольного поля в районе д.11а по ул.Железнодорожной, г.Слободской) | 936 | 05 | 03 | 06400 0439Я | 000 | 442,8 |
| Закупка товаров, работ и услуг для обеспечения государственных (муниципальных) нужд | 936 | 05 | 03 | 06400 0439Я | 200 | 442,8 |
| Мероприятия за счет добровольных пожертвований ("Нашим ножкам - ровную дорожку", благоустройство придомовой территории, ул.Рождественская, д.104, г.Слободской) | 936 | 05 | 03 | 06400 0439И | 000 | 321,1 |
| Закупка товаров, работ и услуг для обеспечения государственных (муниципальных) нужд | 936 | 05 | 03 | 06400 0439И | 200 | 321,1 |
| Мероприятия за счет добровольных пожертвований ("Забыть Тояму Токанаву", благоустройство придомовой территории, ул.Корто, д.5а, г.Слободской) | 936 | 05 | 03 | 06400 0439Z | 000 | 541,6 |
| Закупка товаров, работ и услуг для обеспечения государственных (муниципальных) нужд | 936 | 05 | 03 | 06400 0439Z | 200 | 541,6 |
| Мероприятия за счет добровольных пожертвований ("Мамопомогалочка", устройство детской игровой площадки на дворовой территории, ул.Грина, д.41, г. Слободской) | 936 | 05 | 03 | 06400 0439Ч | 000 | 252,7 |
| Закупка товаров, работ и услуг для обеспечения государственных (муниципальных) нужд | 936 | 05 | 03 | 06400 0439Ч | 200 | 252,7 |
| Мероприятия за счет добровольных пожертвований ("Герои спорта 2", устройство спортивной площадки с теневым навесом и установкой спортивных тренажёров, мкр.Опорное, г.Слободской) | 936 | 05 | 03 | 06400 0439Ш | 000 | 453,0 |
| Закупка товаров, работ и услуг для обеспечения государственных (муниципальных) нужд | 936 | 05 | 03 | 06400 0439Ш | 200 | 453,0 |
| Мероприятия за счет добровольных пожертвований | 936 | 05 | 03 | 06400 0439U | 000 | 301,0 |

| | | | | | | |
|---|---|---|---|---|---|---|
| ("Уютный дворик", благоустройство придомовой территории, ул. Кирова, д.20, г. Слободской) | | | | | | |
| Закупка товаров, работ и услуг для обеспечения государственных (муниципальных) нужд | 936 | 05 | 03 | 06400 0439U | 200 | 301,0 |
| Мероприятия за счет добровольных пожертвований ("Классная дорожка", ремонт тротуаров на придомовой территории ул. Красноармейская, д.114, г. Слободской) | 936 | 05 | 03 | 06400 0439R | 000 | 148,0 |
| Закупка товаров, работ и услуг для обеспечения государственных (муниципальных) нужд | 936 | 05 | 03 | 06400 0439R | 200 | 148,0 |
| Дополнительное софинансирование к инвестиционным программам и проектам развития общественной инфраструктуры муниципальных образований в Кировской области | 936 | 05 | 03 | 06400 04850 | 000 | 127,0 |
| Дополнительное софинансирование к инвестиционным программам и проектам развития общественной инфраструктуры муниципальных образований в Кировской области ("Вектор футбола. Третий этап", устройство мини-футбольного поля в районе д.11а по ул.Железнодорожной, г.Слободской) | 936 | 05 | 03 | 06400 0485Я | 000 | 43,6 |
| Закупка товаров, работ и услуг для обеспечения государственных (муниципальных) нужд | 936 | 05 | 03 | 06400 0485Я | 200 | 43,6 |
| Дополнительное софинансирование к инвестиционным программам и проектам развития общественной инфраструктуры муниципальных образований в Кировской области ("Нашим ножкам - ровную дорожку", благоустройство придомовой территории, ул.Рождественская, д.104, г.Слободской) | 936 | 05 | 03 | 06400 0485И | 000 | 33,4 |
| Закупка товаров, работ и услуг для обеспечения государственных (муниципальных) нужд | 936 | 05 | 03 | 06400 0485И | 200 | 33,4 |
| Дополнительное софинансирование к инвестиционным программам и проектам развития общественной инфраструктуры муниципальных образований в Кировской области ("Забыть Тояму Токанаву", благоустройство придомовой территории, ул.Корто, д.5а, г.Слободской) | 936 | 05 | 03 | 06400 0485Z | 000 | 49,6 |
| Закупка товаров, работ и услуг для обеспечения государственных (муниципальных) нужд | 936 | 05 | 03 | 06400 0485Z | 200 | 49,6 |
| Дополнительное | 936 | 05 | 03 | 06400 0485Ш | 000 | 0,5 |

| | | | | | | |
|---|---|---|---|---|---|---|
| софинансирование к инвестиционным программам и проектам развития общественной инфраструктуры муниципальных образований в Кировской области ("Герои спорта 2", устройство спортивной площадки с теневым навесом и установкой спортивных тренажёров, мкр.Опорное, г.Слободской) | | | | | | |
| Закупка товаров, работ и услуг для обеспечения государственных (муниципальных) нужд | 936 | 05 | 03 | 06400 0485Ш | 200 | 0,5 |
| Муниципальная программа «Формирование современной городской среды города Слободского» | 936 | 05 | 03 | 07000 00000 | 000 | 20460,6 |
| Реализация мероприятий национального проекта «Жилье и городская среда» | 936 | 05 | 03 | 070F0 00000 | 000 | 16771,8 |
| Федеральный проект «Формирование комфортной городской среды» | 936 | 05 | 03 | 070F2 00000 | 000 | 16771,8 |
| Мероприятия по формированию современной городской среды | 936 | 05 | 03 | 070F2 55550 | 000 | 14214,3 |
| Закупка товаров, работ и услуг для обеспечения государственных (муниципальных) нужд | 936 | 05 | 03 | 070F2 55550 | 200 | 14214,3 |
| Мероприятия по формированию современной городской среды | 936 | 05 | 03 | 070F2 Д5550 | 000 | 2557,5 |
| Закупка товаров, работ и услуг для обеспечения государственных (муниципальных) нужд | 936 | 05 | 03 | 070F2 Д5550 | 200 | 2557,5 |
| Мероприятия, не вошедшие в подпрограммы | 936 | 05 | 03 | 07Я00 00000 | 000 | 3688,8 |
| Мероприятия в установленной сфере деятельности | 936 | 05 | 03 | 07Я00 04000 | 000 | 3688,8 |
| Мероприятия по формированию современной городской среды | 936 | 05 | 03 | 07Я00 04540 | 000 | 3291,1 |
| Закупка товаров, работ и услуг для обеспечения государственных (муниципальных) нужд | 936 | 05 | 03 | 07Я00 04540 | 200 | 3291,1 |
| Мероприятия за счет добровольных пожертвований | 936 | 05 | 03 | 07Я00 04390 | 000 | 397,8 |
| Закупка товаров, работ и услуг для обеспечения государственных (муниципальных) нужд | 936 | 05 | 03 | 07Я00 04390 | 200 | 397,8 |
| **Охрана окружающей среды** | **936** | **06** | **00** | **00000 00000** | **000** | **92,0** |
| **Охрана объектов растительного и животного мира и среды их обитания** | **936** | **06** | **03** | **00000 00000** | **000** | **92,0** |
| Муниципальная программа «Обеспечение безопасности населения и территории муниципального образования «город Слободской»» | 936 | 06 | 03 | 05000 00000 | 000 | 92,0 |
| Подпрограмма «Обеспечение экологической безопасности и качества окружающей среды на территории муниципального образования город «Слободской» | 936 | 06 | 03 | 05300 00000 | 000 | 92,0 |
| Мероприятия в установленной сфере деятельности | 936 | 06 | 03 | 05300 04000 | 000 | 92,0 |
| Обеспечение экологической | 936 | 06 | 03 | 05300 04260 | 000 | 92,0 |

| | | | | | | |
|---|---|---|---|---|---|---|
| безопасности и качества окружающей среды | | | | | | |
| Закупка товаров, работ и услуг для обеспечения государственных (муниципальных) нужд | 936 | 06 | 03 | 05300 04260 | 200 | 92,0 |
| **Другие вопросы в области охраны окружающей среды** | **936** | **06** | **05** | **00000 00000** | **000** | **0,0** |
| Муниципальная программа «Обеспечение безопасности населения и территории муниципального образования «город Слободской»» | 936 | 06 | 05 | 05000 00000 | 000 | 0,0 |
| Подпрограмма «Обеспечение экологической безопасности и качества окружающей среды на территории муниципального образования город «Слободской» | 936 | 06 | 05 | 05300 00000 | 000 | 0,0 |
| Обеспечение экологической безопасности и качества окружающей среды | 936 | 06 | 05 | 05300 04260 | 000 | 0,0 |
| Закупка товаров, работ и услуг для обеспечения государственных (муниципальных) нужд | 936 | 06 | 05 | 05300 04260 | 200 | 0,0 |
| **Образование** | **936** | **07** | **00** | **00000 00000** | **000** | **18959,3** |
| **Дополнительное образование детей** | **936** | **07** | **03** | **00000 00000** | **000** | **18283,3** |
| Муниципальная программа «Развитие образования в муниципальном образовании «город Слободской» | 936 | 07 | 03 | 01000 00000 | 000 | 18283,3 |
| Подпрограмма «Развитие дошкольного, общего и дополнительного образования детей города Слободского» | 936 | 07 | 03 | 01100 00000 | 000 | 18283,3 |
| Финансовое обеспечение деятельности муниципальных учреждений | 936 | 07 | 03 | 01100 03000 | 000 | 18283,3 |
| Детские художественные школы | 936 | 07 | 03 | 01100 03160 | 000 | 6124,7 |
| Предоставление субсидий бюджетным, автономным учреждениям и иным некоммерческим организациям | 936 | 07 | 03 | 01100 03160 | 600 | 5745,9 |
| Выполнение расходных обязательств муниципальных образований | 936 | 07 | 03 | 01100 0316А | 000 | 378,8 |
| Предоставление субсидий бюджетным, автономным учреждениям и иным некоммерческим организациям | 936 | 07 | 03 | 01100 0316А | 600 | 378,8 |
| Детские школы искусств | 936 | 07 | 03 | 01100 03170 | 000 | 12158,6 |
| Предоставление субсидий бюджетным, автономным учреждениям и иным некоммерческим организациям | 936 | 07 | 03 | 01100 03170 | 600 | 11272,9 |
| Выполнение расходных обязательств муниципальных образований | 936 | 07 | 03 | 01100 0317А | 000 | 885,7 |
| Предоставление субсидий бюджетным, автономным учреждениям и иным некоммерческим организациям | 936 | 07 | 03 | 01100 0317А | 600 | 885,7 |
| **Профессиональная подготовка, переподготовка и повышение квалификации** | **936** | **07** | **05** | **00000 00000** | **000** | **53,0** |

| | | | | | | |
|---|---|---|---|---|---|---|
| Муниципальная программа «Муниципальное управление муниципального образования «город Слободской»» | 936 | 07 | 05 | 09000 00000 | 000 | 53,0 |
| Подпрограмма «Противодействие коррупции в муниципальном образовании «город Слободской»» | 936 | 07 | 05 | 09100 00000 | 000 | 6,3 |
| Софинансирование расходных обязательств, возникающих при выполнении полномочий органов местного самоуправления по вопросам местного значения | 936 | 07 | 05 | 09100 15000 | 000 | 6,2 |
| Подготовка и повышение квалификации лиц, замещающих муниципальные должности, и муниципальных служащих по основным вопросам деятельности органов местного самоуправления | 936 | 07 | 05 | 09100 15560 | 000 | 6,2 |
| Закупка товаров, работ и услуг для обеспечения государственных (муниципальных) нужд | 936 | 07 | 05 | 09100 15560 | 200 | 6,2 |
| Софинансирование к субсидии на подготовку и повышение квалификации лиц, замещающих муниципальные должности, и муниципальных служащих по основным вопросам деятельности органов местного самоуправления | 936 | 07 | 05 | 09100 S5560 | 000 | 0,1 |
| Закупка товаров, работ и услуг для обеспечения государственных (муниципальных) нужд | 936 | 07 | 05 | 09100 S5560 | 200 | 0,1 |
| Подпрограмма «Развитие муниципальной службы в муниципальном образовании «город Слободской»» | 936 | 07 | 05 | 09200 00000 | 000 | 46,7 |
| Софинансирование расходных обязательств, возникающих при выполнении полномочий органов местного самоуправления по вопросам местного значения | 936 | 07 | 05 | 09200 15000 | 000 | 46,2 |
| Подготовка и повышение квалификации лиц, замещающих муниципальные должности, и муниципальных служащих по основным вопросам деятельности органов местного самоуправления | 936 | 07 | 05 | 09200 15560 | 000 | 46,2 |
| Закупка товаров, работ и услуг для обеспечения государственных (муниципальных) нужд | 936 | 07 | 05 | 09200 15560 | 200 | 46,2 |
| Софинансирование к субсидии на подготовку и повышение квалификации лиц, замещающих муниципальные должности, и муниципальных служащих по основным вопросам деятельности органов местного самоуправления | 936 | 07 | 05 | 09200 S5560 | 000 | 0,5 |
| Закупка товаров, работ и услуг для обеспечения государственных (муниципальных) нужд | 936 | 07 | 05 | 09200 S5560 | 200 | 0,5 |
| **Молодежная политика и оздоровление детей** | **936** | **07** | **07** | **00000 00000** | **000** | **623,0** |
| Муниципальная программа «Развитие образования в муниципальном образовании | 936 | 07 | 07 | 01000 00000 | 000 | 620,0 |

| | | | | | | |
|---|---|---|---|---|---|---|
| «город Слободской» | | | | | | |
| Подпрограмма «Реализация государственной молодежной политики и организация отдыха детей и молодежи города Слободского» | 936 | 07 | 07 | 01300 00000 | 000 | 620,0 |
| Мероприятия в установленной сфере деятельности | 936 | 07 | 07 | 01300 04000 | 000 | 40,6 |
| Проведение общегородских мероприятий | 936 | 07 | 07 | 01300 04090 | 000 | 40,6 |
| Предоставление субсидий бюджетным, автономным учреждениям и иным некоммерческим организациям | 936 | 07 | 07 | 01300 04090 | 600 | 40,6 |
| Оплата стоимости питания детей в оздоровительных учреждениях с дневным пребыванием детей | 936 | 07 | 07 | 01300 15060 | 000 | 573,7 |
| Предоставление субсидий бюджетным, автономным учреждениям и иным некоммерческим организациям | 936 | 07 | 07 | 01300 15060 | 600 | 573,7 |
| Оплата стоимости питания детей в оздоровительных учреждениях с дневным пребыванием детей | 936 | 07 | 07 | 01300 S5060 | 000 | 5,8 |
| Предоставление субсидий бюджетным, автономным учреждениям и иным некоммерческим организациям | 936 | 07 | 07 | 01300 S5060 | 600 | 5,8 |
| Муниципальная программа «Социальная политика и профилактика правонарушений в муниципальном образовании «город Слободской»» | 936 | 07 | 07 | 04000 00000 | 000 | 3,0 |
| Подпрограмма «Комплексные меры противодействия немедицинскому потреблению наркотических средств и их незаконному обороту в городе Слободском» | 936 | 07 | 07 | 04400 00000 | 000 | 3,0 |
| Мероприятия в установленной сфере деятельности | 936 | 07 | 07 | 04400 04000 | 000 | 3,0 |
| Мероприятия в области молодежной политики | 936 | 07 | 07 | 04400 04080 | 000 | 3,0 |
| Закупка товаров, работ и услуг для обеспечения государственных (муниципальных) нужд | 936 | 07 | 07 | 04400 04080 | 200 | 3,0 |
| **Культура, кинематография** | **936** | **08** | **00** | **00000 00000** | **000** | **49420,2** |
| **Культура** | **936** | **08** | **01** | **00000 00000** | **000** | **49420,2** |
| Муниципальная программа «Развитие культуры в муниципальном образовании «город Слободской»» | 936 | 08 | 01 | 02000 00000 | 000 | 47435,7 |
| Подпрограмма «Развитие муниципального бюджетного учреждения культуры «Слободской музейно-выставочный центр»» | 936 | 08 | 01 | 02100 00000 | 000 | 14360,4 |
| Музеи | 936 | 08 | 01 | 02100 03070 | 000 | 13504,0 |
| Предоставление субсидий бюджетным, автономным учреждениям и иным некоммерческим организациям | 936 | 08 | 01 | 02100 03070 | 600 | 13504,0 |
| Выполнение расходных обязательств муниципальных | 936 | 08 | 01 | 02100 0307А | 000 | 856,4 |

| | | | | | | |
|---|---|---|---|---|---|---|
| образований | | | | | | |
| Предоставление субсидий бюджетным, автономным учреждениям и иным некоммерческим организациям | 936 | 08 | 01 | 02100 0307А | 600 | 856,4 |
| Подпрограмма «Организация деятельности МБУ ДК «Паруса» | 936 | 08 | 01 | 02300 00000 | 000 | 27681,7 |
| Дворцы, дома и другие учреждения культуры | 936 | 08 | 01 | 02300 03060 | 000 | 24687,6 |
| Предоставление субсидий бюджетным, автономным учреждениям и иным некоммерческим организациям | 936 | 08 | 01 | 02300 03060 | 600 | 24687,6 |
| Выполнение расходных обязательств муниципальных образований | 936 | 08 | 01 | 02300 0306А | 000 | 2994,1 |
| Предоставление субсидий бюджетным, автономным учреждениям и иным некоммерческим организациям | 936 | 08 | 01 | 02300 0306А | 600 | 2994,1 |
| Мероприятия, не вошедшие в подпрограммы | 936 | 08 | 01 | 02Я00 00000 | 000 | 5393,6 |
| Мероприятия в установленной сфере деятельности | 936 | 08 | 01 | 02Я00 04000 | 000 | 1862,0 |
| Предоставление субсидий бюджетным, автономным учреждениям и иным некоммерческим организациям | 936 | 08 | 01 | 02Я00 04090 | 600 | 1862,0 |
| Сохранение, использование и популяризация объектов культурного наследования (памятников истории и культуры), находящихся в казне муниципального образования | 936 | 08 | 01 | 02Я00 04110 | 000 | 180,0 |
| Предоставление субсидий бюджетным, автономным учреждениям и иным некоммерческим организациям | 936 | 08 | 01 | 02Я00 04110 | 600 | 180,0 |
| Реализация мероприятий национального проекта "Культура" | 936 | 08 | 01 | 02ЯА0 00000 | 000 | 3351,6 |
| Федеральный проект "Культурная среда" | 936 | 08 | 01 | 02ЯА1 00000 | 000 | 2351,6 |
| Техническое оснащение региональных и муниципальных музеев | 936 | 08 | 01 | 02ЯА1 55900 | 000 | 2351,6 |
| Предоставление субсидий бюджетным, автономным учреждениям и иным некоммерческим организациям | 936 | 08 | 01 | 02ЯА1 55900 | 600 | 2351,6 |
| Федеральный проект "Цифровая культура" | 936 | 08 | 01 | 02ЯА3 00000 | 000 | 1000,0 |
| Создание виртуальных концертных залов | 936 | 08 | 01 | 02ЯА3 54530 | 000 | 1000,0 |
| Предоставление субсидий бюджетным, автономным учреждениям и иным некоммерческим организациям | 936 | 08 | 01 | 02ЯА3 54530 | 600 | 1000,0 |
| Муниципальная программа «Городское хозяйство муниципального образования «город Слободской»» | 936 | 08 | 01 | 06000 00000 | 000 | 1984,5 |
| Подпрограмма «Развитие общественной инфраструктуры в | 936 | 08 | 01 | 06400 00000 | 000 | 1984,5 |

| | | | | | | |
|---|---|---|---|---|---|---|
| муниципальном образовании «город Слободской»» | | | | | | |
| Софинансирование расходных обязательств, возникающих при выполнении полномочий органов местного самоуправления по вопросам местного значения | 936 | 08 | 01 | 06400 15000 | 000 | 1500,0 |
| Инвестиционные программы и проекты развития общественной инфраструктуры муниципальных образований в Кировской области ("Великолепный дуэт", ремонт системы отопления в здании краеведческого музея муниципального бюджетного учреждения культуры "Слободской музейно-выставочный центр", ул.Советская, д.91, г.Слободской) | 936 | 08 | 01 | 06400 1517Э | 000 | 1500,0 |
| Предоставление субсидий бюджетным, автономным учреждениям и иным некоммерческим организациям | 936 | 08 | 01 | 06400 1517Э | 600 | 1500,0 |
| Инвестиционные программы и проекты развития общественной инфраструктуры муниципальных образований в Кировской области ("Великолепный дуэт", ремонт системы отопления в здании краеведческого музея муниципального бюджетного учреждения культуры "Слободской музейно-выставочный центр", ул.Советская, д.91, г.Слободской) | 936 | 08 | 01 | 06400 S517Э | 000 | 180,9 |
| Предоставление субсидий бюджетным, автономным учреждениям и иным некоммерческим организациям | 936 | 08 | 01 | 06400 S517Э | 600 | 180,9 |
| Мероприятия за счет добровольных пожертвований | 936 | 08 | 01 | 06400 04390 | 000 | 260,0 |
| Мероприятия за счет добровольных пожертвований ("Великолепный дуэт", ремонт системы отопления в здании краеведческого музея муниципального бюджетного учреждения культуры "Слободской музейно-выставочный центр", ул.Советская, д.91, г.Слободской) | 936 | 08 | 01 | 06400 0439Э | 000 | 260,0 |
| Предоставление субсидий бюджетным, автономным учреждениям и иным некоммерческим организациям | 936 | 08 | 01 | 06400 0439Э | 600 | 260,0 |
| Дополнительное софинансирование к инвестиционным программам и проектам развития общественной инфраструктуры муниципальных образований в Кировской области | 936 | 08 | 01 | 06400 04850 | 000 | 43,7 |
| Дополнительное софинансирование к инвестиционным программам и | 936 | 08 | 01 | 06400 0485Э | 000 | 43,7 |

| | | | | | | |
|---|---|---|---|---|---|---|
| проектам развития общественной инфраструктуры муниципальных образований в Кировской области ("Великолепный дуэт", ремонт системы отопления в здании краеведческого музея муниципального бюджетного учреждения культуры "Слободской музейно-выставочный центр", ул.Советская, д.91, г.Слободской) | | | | | | |
| Закупка товаров, работ и услуг для обеспечения государственных (муниципальных) нужд | 936 | 08 | 01 | 06400 0485Э | 200 | 43,7 |
| **Другие вопросы в области культуры, кинематографии** | **905** | **08** | **04** | **00000 00000** | **000** | **0,0** |
| Мероприятия, не вошедшие в подпрограммы | 936 | 08 | 04 | 02Я00 00000 | 000 | 0,0 |
| Другие общегосударственные вопросы | 936 | 08 | 04 | 02Я00 11000 | 000 | 0,0 |
| Закупка товаров, работ и услуг для обеспечения государственных (муниципальных) нужд | 936 | 08 | 04 | 02Я00 11000 | 200 | 0,0 |
| **Здравоохранение** | **936** | **09** | **00** | **00000 00000** | **000** | **0,0** |
| **Стационарная медицинская помощь** | **936** | **09** | **01** | **00000 00000** | **000** | **0,0** |
| Муниципальная программа «Городское хозяйство муниципального образования «город Слободской»» | 936 | 09 | 01 | 06000 00000 | 000 | 0,0 |
| Подпрограмма «Коммунальная и жилищная инфраструктура муниципального образования «город Слободской»» | 936 | 09 | 01 | 06200 00000 | 000 | 0,0 |
| Иные межбюджетные трансферты из областного бюджета | 936 | 09 | 01 | 06200 17000 | 000 | 0,0 |
| Строительство теплотрассы | 936 | 09 | 01 | 06200 17130 | 000 | 0,0 |
| Капитальные вложения в объекты недвижимого имущества государственной (муниципальной) собственности | 936 | 09 | 01 | 06200 17130 | 400 | 0,0 |
| **Социальная политика** | **936** | **10** | **00** | **00000 00000** | **000** | **11123,4** |
| **Пенсионное обеспечение** | **936** | **10** | **01** | **00000 00000** | **000** | **1142,0** |
| **Муниципальная программа «Муниципальное управление муниципального образования «город Слободской»»** | **936** | **10** | **01** | **09000 00000** | **000** | **1142,0** |
| Мероприятия, не вошедшие в подпрограммы | 936 | 10 | 01 | 09Я00 00000 | 000 | 1142,0 |
| Дополнительное пенсионное обеспечение | 936 | 10 | 01 | 09Я00 08000 | 000 | 1142,0 |
| Социальное обеспечение и иные выплаты населению | 936 | 10 | 01 | 09Я00 08000 | 300 | 1142,0 |
| **Социальное обеспечение населения** | **936** | **10** | **03** | **00000 00000** | **000** | **10,0** |
| Муниципальная программа «Развитие образования в муниципальном образовании «город Слободской» | 936 | 10 | 03 | 01000 00000 | 000 | 10,0 |
| Подпрограмма «Развитие кадрового потенциала системы образования города Слободского» | 936 | 10 | 03 | 01200 00000 | 000 | 10,0 |
| Мероприятия в установленной сфере деятельности | 936 | 10 | 03 | 01200 04000 | 000 | 10,0 |

| | | | | | | |
|---|---|---|---|---|---|---|
| Мероприятия в области образования | 936 | 10 | 03 | 01200 04010 | 000 | 10,0 |
| Социальное обеспечение и иные выплаты населению | 936 | 10 | 03 | 01200 04010 | 300 | 10,0 |
| **Охрана семьи и детства** | **936** | **10** | **04** | **00000 00000** | **000** | **9311,4** |
| Муниципальная программа «Социальная политика и профилактика правонарушений в муниципальном образовании «город Слободской»» | 936 | 10 | 04 | 04000 00000 | 000 | 9311,4 |
| Подпрограмма «Обеспечение государственных гарантий содержания и социальных прав детей-сирот и детей, оставшихся без попечения родителей» | 936 | 10 | 04 | 04300 00000 | 000 | 8622,9 |
| Финансовое обеспечение расходных обязательств муниципальных образований, возникающих при выполнении государственных полномочий Кировской области | 936 | 10 | 04 | 04300 16000 | 000 | 42,9 |
| Обеспечение прав детей-сирот и детей, оставшихся без попечения родителей, лиц из числа детей-сирот и детей, оставшихся без попечения родителей, на жилое помещение в соответствии с Законом Кировской области "О социальной поддержке детей-сирот и детей, оставшихся без попечения родителей, лиц из числа детей-сирот и детей, оставшихся без попечения родителей, детей, попавших в сложную жизненную ситуацию" | 936 | 10 | 04 | 04300 16090 | 000 | 42,9 |
| Расходы по администрированию | 936 | 10 | 04 | 04300 16094 | 000 | 42,9 |
| Закупка товаров, работ и услуг для обеспечения государственных (муниципальных) нужд | 936 | 10 | 04 | 04300 16094 | 200 | 42,9 |
| Обеспечение прав на жилое помещение в соответствии с Законом Кировской области "О социальной поддержке детей-сирот и детей, оставшихся без попечения родителей, лиц из числа детей-сирот и детей, оставшихся без попечения родителей, детей, попавших в сложную жизненную ситуацию" | 936 | 10 | 04 | 04300 N0820 | 000 | 8580,0 |
| Капитальные вложения в объекты недвижимого имущества государственной (муниципальной) собственности | 936 | 10 | 04 | 04300 N0820 | 400 | 8580,0 |
| Мероприятия, не вошедшие в подпрограммы | 936 | 10 | 04 | 04Я00 00000 | 000 | 688,5 |
| Иные межбюджетные трансферты из областного бюджета | 936 | 10 | 04 | 04Я00 17000 | 000 | 688,5 |
| Возмещение расходов по оказанию дополнительной меры социальной поддержки для членов семей военнослужащих, связанной с обеспечением и доставкой твердого топлива | 936 | 10 | 04 | 04Я00 17070 | 000 | 150,0 |
| Закупка товаров, работ и услуг для | 936 | 10 | 04 | 04Я00 17070 | 200 | 150,0 |

| | | | | | | |
|---|---|---|---|---|---|---|
| обеспечения государственных (муниципальных) нужд | | | | | | |
| Оборудование жилых помещений с печным отоплением многодетных малообеспеченных семей и семей, находящихся в социально опасном положении, автономными пожарными извещателями | 936 | 10 | 04 | 04Я00 17380 | 000 | 538,5 |
| Социальное обеспечение и иные выплаты населению | 936 | 10 | 04 | 04Я00 17380 | 300 | 538,5 |
| **Другие вопросы в области социальной политики** | **936** | **10** | **06** | **00000 00000** | **000** | **660,0** |
| Муниципальная программа «Социальная политика и профилактика правонарушений в муниципальном образовании «город Слободской»» | 936 | 10 | 06 | 04000 00000 | 000 | 660,0 |
| Подпрограмма «Социальная поддержка семей с детьми и социально-ориентированных некоммерческих организаций в муниципальном образовании «город Слободской»» | 936 | 10 | 06 | 04200 00000 | 000 | 660,0 |
| Мероприятия в установленной сфере деятельности | 936 | 10 | 06 | 04200 04000 | 000 | 660,0 |
| Мероприятия по поддержке общественных организаций | 936 | 10 | 06 | 04200 04160 | 000 | 660,0 |
| Предоставление субсидий бюджетным, автономным учреждениям и иным некоммерческим организациям | 936 | 10 | 06 | 04200 04160 | 600 | 660,0 |
| **Физическая культура и спорт** | **936** | **11** | **00** | **00000 00000** | **000** | **91717,0** |
| **Массовый спорт** | **936** | **11** | **02** | **00000 00000** | **000** | **50364,0** |
| Муниципальная программа «Развитие физической культуры и спорта в муниципальном образовании «город Слободской»» | 936 | 11 | 02 | 03000 00000 | 000 | 50364,0 |
| Мероприятия, не вошедшие в подпрограммы | 936 | 11 | 02 | 03Я00 00000 | 000 | 50364,0 |
| Мероприятия в установленной сфере деятельности | 936 | 11 | 02 | 03Я00 04000 | 000 | 0,0 |
| Мероприятия по благоустройству | 936 | 11 | 02 | 03Я00 04220 | 000 | 0,0 |
| Предоставление субсидий бюджетным, автономным учреждениям и иным некоммерческим организациям | 936 | 11 | 02 | 03Я00 04220 | 600 | 0,0 |
| Субсидия на реализацию мероприятий государственной программы Кировской области "Развитие физической культуры и спорта" | 936 | 11 | 02 | 03ЯР5 15010 | 000 | 49860,4 |
| Предоставление субсидий бюджетным, автономным учреждениям и иным некоммерческим организациям | 936 | 11 | 02 | 03ЯР5 15010 | 600 | 49860,4 |
| Субсидия на реализацию мероприятий государственной программы Кировской области "Развитие физической культуры и спорта" | 936 | 11 | 02 | 03ЯР5 S5010 | 000 | 503,6 |
| Предоставление субсидий бюджетным, автономным учреждениям и иным | 936 | 11 | 02 | 03ЯР5 S5010 | 600 | 503,6 |

| | | | | | | |
|---|---|---|---|---|---|---|
| некоммерческим организациям | | | | | | |
| **Спорт высших достижений** | **936** | **11** | **03** | **00000 00000** | **000** | **41353,0** |
| Муниципальная программа «Развитие физической культуры и спорта в муниципальном образовании «город Слободской»» | 936 | 11 | 03 | 03000 00000 | 000 | 37335,7 |
| Финансовое обеспечение деятельности муниципальных учреждений | 936 | 11 | 03 | 03000 03000 | 000 | 36585,7 |
| Учреждения осуществляющие спортивную подготовку | 936 | 11 | 03 | 03000 03150 | 000 | 35230,2 |
| Предоставление субсидий бюджетным, автономным учреждениям и иным некоммерческим организациям | 936 | 11 | 03 | 03000 03150 | 600 | 35230,2 |
| Выполнение расходных обязательств муниципальных образований | 936 | 11 | 03 | 03000 0315А | 000 | 1355,5 |
| Предоставление субсидий бюджетным, автономным учреждениям и иным некоммерческим организациям | 936 | 11 | 03 | 03000 0315А | 600 | 1355,5 |
| Финансовая поддержка детско-юношеского спорта | 936 | 11 | 03 | 03Я00 17440 | 000 | 750,0 |
| Предоставление субсидий бюджетным, автономным учреждениям и иным некоммерческим организациям | 936 | 11 | 03 | 03Я00 17440 | 600 | 750,0 |
| Муниципальная программа «Городское хозяйство муниципального образования «город Слободской»» | 936 | 11 | 03 | 06000 00000 | 000 | 4017,3 |
| Подпрограмма «Развитие общественной инфраструктуры в муниципальном образовании «город Слободской»» | 936 | 11 | 03 | 06400 00000 | 000 | 4017,3 |
| Софинансирование расходных обязательств, возникающих при выполнении полномочий органов местного самоуправления по вопросам местного значения | 936 | 11 | 03 | 06400 15000 | 000 | 2901,2 |
| Инвестиционные программы и проекты развития общественной инфраструктуры муниципальных образований в Кировской области ("Свежий фасад радует взгляд", ремонт входной группы стадиона "Труд", ул. Советская, д.98ф, г. Слободской) | 936 | 11 | 03 | 06400 1517W | 000 | 1500,0 |
| Предоставление субсидий бюджетным, автономным учреждениям и иным некоммерческим организациям | 936 | 11 | 03 | 06400 1517W | 600 | 1500,0 |
| Инвестиционные программы и проекты развития общественной инфраструктуры муниципальных образований в Кировской области ("Мужское - женское", ремонт здания общественного туалета на стадионе "Труд", ул. Советская, д.98ф, г.Слободской) | 936 | 11 | 03 | 06400 1517Q | 000 | 1401,2 |
| Предоставление субсидий бюджетным, автономным учреждениям и иным | 936 | 11 | 03 | 06400 1517Q | 600 | 1401,2 |

| | | | | | | |
|---|---|---|---|---|---|---|
| некоммерческим организациям | | | | | | |
| Инвестиционные программы и проекты развития общественной инфраструктуры муниципальных образований в Кировской области ("Свежий фасад радует взгляд", ремонт входной группы стадиона "Труд", ул. Советская, д.98ф, г. Слободской) | 936 | 11 | 03 | 06400 S517W | 000 | 215,0 |
| Предоставление субсидий бюджетным, автономным учреждениям и иным некоммерческим организациям | 936 | 11 | 03 | 06400 S517W | 600 | 215,0 |
| Инвестиционные программы и проекты развития общественной инфраструктуры муниципальных образований в Кировской области ("Мужское - женское", ремонт здания общественного туалета на стадионе "Труд", ул. Советская, д.98ф, г.Слободской) | 936 | 11 | 03 | 06400 S517Q | 000 | 191,0 |
| Предоставление субсидий бюджетным, автономным учреждениям и иным некоммерческим организациям | 936 | 11 | 03 | 06400 S517Q | 600 | 191,0 |
| Мероприятия в установленной сфере деятельности | 936 | 11 | 03 | 06400 04000 | 000 | 710,1 |
| Мероприятия за счет добровольных пожертвований ("Свежий фасад радует взгляд", ремонт входной группы стадиона "Труд", ул. Советская, д.98ф, г. Слободской) | 936 | 11 | 03 | 06400 0439W | 000 | 400,1 |
| Предоставление субсидий бюджетным, автономным учреждениям и иным некоммерческим организациям | 936 | 11 | 03 | 06400 0439W | 600 | 400,1 |
| Мероприятия за счет добровольных пожертвований ("Мужское - женское", ремонт здания общественного туалета на стадионе "Труд", ул. Советская, д.98ф, г.Слободской) | 936 | 11 | 03 | 06400 0439Q | 000 | 310,0 |
| Предоставление субсидий бюджетным, автономным учреждениям и иным некоммерческим организациям | 936 | 11 | 03 | 06400 0439Q | 600 | 310,0 |
| Муниципальная программа «Муниципальное управление муниципального образования «город Слободской»» | 936 | 13 | 01 | 09000 00000 | 000 | 1054,5 |
| Мероприятия, не вошедшие в подпрограммы | 936 | 13 | 01 | 09Я00 00000 | 000 | 1054,5 |
| Мероприятия, не вошедшие в подпрограммы | 936 | 13 | 01 | 09Я00 00000 | 000 | 1054,5 |
| Обслуживание муниципального долга | 936 | 13 | 01 | 09Я00 06000 | 000 | 1054,5 |
| Обслуживание государственного (муниципального) долга | 936 | 13 | 01 | 09Я00 06000 | 700 | 1054,5 |
| **Муниципальное казенное учреждение «Контрольно-счетная комиссия города Слободского"** | **947** | **00** | **00** | **00000 00000** | **000** | **996,8** |
| **Общегосударственные вопросы** | **947** | **01** | **00** | **00000 00000** | **000** | **996,8** |

| | | | | | | |
|---|---|---|---|---|---|---|
| **Обеспечение деятельности финансовых, налоговых и таможенных органов и органов финансового (финансово-бюджетного) надзора** | **947** | **01** | **06** | **00000 00000** | **000** | **996,8** |
| Обеспечение деятельности контрольно-счетного органа муниципального образования «город Слободской» | 947 | 01 | 06 | 20000 00000 | 000 | 996,8 |
| Руководство и управление в сфере установленных функций органов государственной власти субъектов Российской Федерации и органов местного самоуправления | 947 | 01 | 06 | 20000 02000 | 000 | 996,8 |
| Руководитель контрольно-счетной комиссии муниципального образования | 947 | 01 | 06 | 20000 02050 | 000 | 996,8 |
| Расходы на выплаты персоналу в целях обеспечения выполнения функций государственными (муниципальными) органами, казенными учреждениями, органами управления государственными внебюджетными фондами | 947 | 01 | 06 | 20000 02050 | 100 | 996,8 |

Приложение № 11
к решению Слободской
городской Думы
от 13.09.2023 № 35/231

**ИСТОЧНИКИ**
**финансирования дефицита бюджета города на 2023 год**

| Наименование показателя | Код бюджетной классификации | 2023 год, (тыс. руб.) |
|---|---|---|
| **ИСТОЧНИКИ ВНУТРЕННЕГО ФИНАНСИРОВАНИЯ ДЕФИЦИТОВ БЮДЖЕТОВ** | **000 01 00 00 00 00 0000 000** | **14 676,00** |
| **Кредиты кредитных организаций в валюте Российской Федерации** | **000 01 02 00 00 00 0000 000** | **11 719,99** |
| Привлечение кредитов от кредитных организаций в валюте Российской Федерации | 000 01 02 00 00 00 0000 700 | 11 719,99 |
| Привлечение городскими округами кредитов от кредитных организаций в валюте Российской Федерации | 936 01 02 00 00 04 0000 710 | 71 619,99 |
| Погашение кредитов, предоставленных кредитными организациями в валюте Российской Федерации | 000 01 02 00 00 00 0000 800 | 59 900,00 |
| Погашение городскими округами кредитов от кредитных организаций в валюте Российской Федерации | 936 01 02 00 00 04 0000 810 | 59 900,00 |
| **Бюджетные кредиты из других бюджетов бюджетной системы Российской Федерации** | **000 01 03 00 00 00 0000 000** | **-1 720,15** |
| Бюджетные кредиты из других бюджетов бюджетной системы Российской Федерации в валюте Российской Федерации | 000 01 03 01 00 00 0000 000 | -1 720,15 |
| Привлечение бюджетных кредитов из других бюджетов бюджетной системы Российской Федерации в валюте Российской Федерации | 000 01 03 01 00 00 0000 700 | 119 888,00 |

| | | |
|---|---|---|
| Привлечение кредитов из других бюджетов бюджетной системы Российской Федерации бюджетами городских округов в валюте Российской Федерации | 000 01 03 01 00 04 0000 710 | 119 888,00 |
| Привлечение кредитов из других бюджетов бюджетной системы Российской Федерации бюджетами городских округов в валюте Российской Федерации (бюджетные кредиты из федерального бюджета, предоставленные бюджету города на пополнение остатка средств на едином счете бюджета) | 936 01 03 01 00 04 0001 710 | 60 000,00 |
| Привлечение кредитов из других бюджетов бюджетной системы Российской Федерации бюджетами городских округов в валюте Российской Федерации (на покрытие временного кассового разрыва, возникающего при исполнении бюджетов городских округов) | 912 01 03 01 00 04 0002 710 | 15 888,00 |
| Привлечение кредитов из других бюджетов бюджетной системы Российской Федерации бюджетами городских округов в валюте Российской Федерации (на покрытие временного кассового разрыва, возникающего при исполнении бюджетов городских округов) | 936 01 03 01 00 04 0002 710 | 44 000,00 |
| Погашение бюджетных кредитов, полученных из других бюджетов бюджетной системы Российской Федерации в валюте Российской Федерации | 000 01 03 01 00 00 0000 800 | 121 608,15 |
| Погашение бюджетами городских округов кредитов из других бюджетов бюджетной системы Российской Федерации в валюте Российской Федерации | 000 01 03 01 00 04 0000 810 | 121 608,15 |
| Погашение бюджетами городских округов кредитов из других бюджетов бюджетной системы Российской Федерации в валюте Российской Федерации (бюджетные кредиты из федерального бюджета, предоставленные бюджету города на пополнение остатка средств на едином счете бюджета) | 936 01 03 01 00 04 0001 810 | 60 000,00 |
| Погашение бюджетами городских округов кредитов из других бюджетов бюджетной системы Российской Федерации в валюте Российской Федерации (бюджетные кредиты из областного бюджета на покрытие временного кассового разрыва, возникающего при исполнении бюджетов городских округов) | 912 01 03 01 00 04 0002 810 | 70,97 |
| Погашение бюджетами городских округов кредитов из других бюджетов бюджетной системы Российской Федерации в валюте Российской Федерации (бюджетные кредиты из областного бюджета на покрытие временного кассового разрыва, возникающего при исполнении бюджетов городских округов) | 936 01 03 01 00 04 0002 810 | 59 817,03 |
| Погашение бюджетами городских округов кредитов из других бюджетов бюджетной системы Российской Федерации в валюте Российской Федерации (бюджетные кредиты из областного бюджета, предоставленные бюджету города в целях погашения долговых обязательств муниципального образования) | 936 01 03 01 00 04 0003 810 | 1 720,15 |
| **Изменение остатков средств на счетах по учету средств бюджетов** | **000 01 05 00 00 00 0000 000** | **4 676,16** |
| **Увеличение остатков средств бюджетов** | **000 01 05 00 00 00 0000 500** | **1 391 695,96** |
| **Увеличение прочих остатков средств бюджетов** | **000 01 05 02 00 00 0000 500** | **1 391 695,96** |
| **Увеличение прочих остатков денежных средств бюджетов** | **000 01 05 02 01 00 0000 510** | **1 391 695,96** |

| | | |
|---|---|---|
| Увеличение прочих остатков денежных средств бюджетов городских округов | 912 01 05 02 01 04 0000 510 | 1 391 695,96 |
| **Уменьшение остатков средств бюджетов** | **000 01 05 00 00 00 0000 600** | **1 396 372,13** |
| **Уменьшение прочих остатков средств бюджетов** | **000 01 05 02 00 00 0000 600** | **1 396 372,13** |
| **Уменьшение прочих остатков денежных средств бюджетов** | **000 01 05 02 01 00 0000 610** | **1 396 372,13** |
| Уменьшение прочих остатков денежных средств бюджетов городских округов | 912 01 05 02 01 04 0000 610 | 1 396 372,13 |

***Постановление главы города Слободского от 13.09.2023 № 11 «О проведении публичных слушаний по документации по планировке территории в отношении земельного участка с кадастровым номером 43:44:320130:29, местоположение: Кировская обл., г. Слободской, ул. Советская, 127, и земель в кадастровом квартале 43:44:320130»***

В соответствии со статьей 28 Федерального закона от 06.10.2003 № 131-ФЗ «Об общих принципах организации местного самоуправления в Российской Федерации», статьей 46 Градостроительного кодекса Российской Федерации, Уставом муниципального образования «город Слободской», принятым решением Слободской городской Думы от 28.06.2005 № 57/597, и Порядком организации и проведения общественных обсуждений, публичных слушаний на территории муниципального образования «город Слободской» по вопросам градостроительной деятельности, утвержденным решением Слободской городской Думы от 19.09.2018 № 39/267, постановлением администрации города Слободского от 24.07.2023 № 1508 «О подготовке документации по планировке территории в отношении земельного участка с кадастровым номером 43:44:320130:29, местоположение: Кировская обл., г.Слободской, ул.Советская, 127, и земель в кадастровом квартале 43:44:320130» ПОСТАНОВЛЯЮ:

1. Назначить публичные слушания по документации по планировке территории (проект межевания) в отношении земельного участка с кадастровым номером 43:44:320130:19, местоположение: Кировская обл., г.Слободской, ул.Советская, 127, и земель в кадастровом квартале 43:44:320130 (далее – Проект) в соответствии с прилагаемым планом мероприятий по проведению публичных слушаний.

2. Утвердить план мероприятий по проведению публичных слушаний по документации по планировке территории (проект межевания) в отношении земельного участка с кадастровым номером 43:44:320130:19, местоположение: Кировская обл., г.Слободской, ул.Советская, 127, и земель в кадастровом квартале 43:44:320130.

3. Администрации города Слободского:

3.1. Во время проведения публичных слушаний организовать экспозицию демонстрационных материалов в кабинете № 307 здания администрации города Слободского по адресу: г.Слободской, ул. Советская, д.86 и на официальном сайте администрации города Слободского в целях ознакомления участников публичных слушаний с содержанием Проекта.

3.2. Организовать собрание для граждан, постоянно проживающих на территории, в отношении которой подготовлен Проект, правообладателей находящихся в границах этой территории земельных участков и (или) расположенных на них объектов капитального строительства, а также правообладателей помещений, являющихся частью указанных объектов капитального строительства, в здании администрации города Слободского по адресу: г.Слободской, ул.Советская, д.86, 4 этаж (малый зал).

4. Организационному отделу администрации города Слободского:

4.1. Опубликовать настоящее постановление и оповещение о начале публичных слушаний в Информационном бюллетене органов местного самоуправления муниципального образования «город Слободской».

4.2. Разместить настоящее постановление и оповещение о начале публичных слушаний на официальном сайте администрации города Слободского.

4.3. Разместить Проект и информационные материалы к нему на официальном сайте администрации города Слободского.

4.4. Опубликовать в Информационном бюллетене органов местного самоуправления муниципального образования «город Слободской» и разместить на официальном сайте администрации города Слободского заключение о результатах проведения публичных слушаний.

5. Определить местом сбора предложений и замечаний всех заинтересованных участников публичных слушаний по Проекту для включения их в протокол публичных слушаний кабинет № 307 в здании администрации города Слободского по адресу: г.Слободской, ул. Советская, д. 86.

6. Контроль за организацией и проведением публичных слушаний возложить на первого заместителя главы администрации города Слободского Вайкутиса П.О.

Глава города Слободского И.В.Желвакова

УТВЕРЖДЕН
постановлением главы
города Слободского
от 13.09.2023 № 11

План
мероприятий по проведению публичных слушаний по документации по планировке территории (проект межевания) в отношении земельного участка с кадастровым номером 43:44:320130:19, местоположение: Кировская обл., г.Слободской, ул.Советская, 127, и земель в кадастровом квартале 43:44:320130

| № п/п | Перечень мероприятий | Дата, время мероприятия | Ответственные |
|---|---|---|---|
| 1 | Оповещение жителей муниципального образования о проведении публичных слушаний | 15.09.2023 | Отдел архитектуры и строительства администрации города Слободского |
| 2 | Ознакомление с демонстрационными материалами | С 18.09.2023 по 04.10.2023 на официальном сайте администрации города Слободского | Отдел архитектуры и строительства администрации города Слободского |
| 3 | Собрание для участников публичных слушаний:<br><br>- регистрация участников собрания<br><br>- выступление представителей органа местного самоуправления, разработчиков документации по планировке территории<br><br>- выступление участников собрания<br><br>- ведение протокола собрания | 04.10.2023<br><br>16:45 – 17:00<br><br>С 17:00<br><br>С 17:15<br><br>С 17:00 | Отдел архитектуры и строительства администрации города Слободского |
| 4 | Прием предложений и замечаний | С 18.09.2023 по 04.10.2023:<br>- в письменной форме в адрес организатора публичных слушаний;<br>- в письменной или устной форме в ходе проведения собрания участников публичных слушаний;<br>- посредством записи в книге (журнале) учета посетителей экспозиции Проекта, подлежащего рассмотрению на публичных слушаниях;<br>- с использованием федеральной государственной информационной системы «Единый портал государственных и муниципальных услуг (функций)» | Отдел архитектуры и строительства администрации города Слободского |
| 5 | Подготовка и оформление протокола публичных слушаний и заключения о результатах публичных слушаний | Не позднее 06.10.2023 | Отдел архитектуры и строительства администрации города Слободского |
| 6 | Опубликование заключения о результатах публичных слушаний | В Информационном бюллетене органов местного самоуправления муниципального образования «город Слободской» и разместить на официальном сайте администрации города Слободского не позднее 09.10.2023 | Отдел архитектуры и строительства администрации города Слободского |

***Оповещение о начале публичных слушаний***

В соответствии с постановлением главы города Слободского *от 13.09.2023 № 11«О проведении публичных слушаний по документации по планировке территории в отношении земельного участка с кадастровым номером 43:44:320130:29, местоположение: Кировская обл., г.Слободской, ул.Советская, 127, и земель в кадастровом квартале 43:44:320130».*

(номер постановлении, название)

назначены публичные слушания по *проекту планировки территории (проекту межевания) в отношении земельного участка с кадастровым номером 43:44:320130:19, местоположение: Кировская обл., г.Слободской, ул.Советская, 127, и земель в кадастровом квартале 43:44:320130 .*

(информация о проекте, подлежащем рассмотрению на публичных слушаниях)

Перечень информационных материалов к: *проекту документации по планировке территории (проекту межевания) в отношении земельного участка с кадастровым номером 43:44:320130:19, местоположение: Кировская обл., г.Слободской, ул.Советская, 127, и земель в кадастровом квартале 43:44:320130* размещены на официальном сайте администрации города Слободского: https://slobodskoy.ru/gradostroitelnaya-deyatelnost/gd_oonps/

Орган, уполномоченный на проведение публичных слушаний: *администрация города Слободского в лице отдела архитектуры и строительства.*

Срок проведения публичных слушаний: *с 15.09.2023, не более одного месяца*

Собрание участников публичных слушаний состоится *04.10.2023 в 17.00*

(дата, время)

в здании администрации города Слободского, расположенном по адресу:
*г.Слободской, ул.Советская, д.86,4 этаж, малый зал*
Время начала регистрации участников в *16.45.*

Участники публичных слушаний в целях идентификации предоставляют сведения о себе (фамилию, имя, отчество (при наличии), дату рождения, адрес места жительства (регистрации) – для физических лиц; наименование, основной государственный регистрационный номер, место нахождения и адрес – для юридических лиц) с приложением документов, подтверждающих такие сведения; сведения из Единого государственного реестра недвижимости и иные документы, устанавливающие или удостоверяющие права на земельные участки и (или) расположенные на них объекты капитального строительства и (или) помещения – для правообладателей соответствующих объектов, расположенных в границах территории, в отношении которой подготовлен проект.

Экспозиция проекта организована по адресу: *г.Слободской, ул.Советская, д.86, каб.307 и на официальном сайте города Слободского* с *18.09.2023* (дата открытия экспозиции) по *04.10.2023* (дата закрытия экспозиции).

Участники публичных слушаний могут предоставить свои предложения и замечания, касающиеся проекта, в срок с *18.09.2023* по *04.10.2023* по адресу: *г.Слободской, ул.Советская, д.86, каб.307:*

- в ходе проведения собрания участников публичных слушаний в письменной или устной форме;
- в письменной форме в адрес органа, уполномоченного на проведение публичных слушаний;
- посредством записи в книге (журнале) учета посетителей экспозиции проекта, подлежащего рассмотрению на публичных слушаниях.

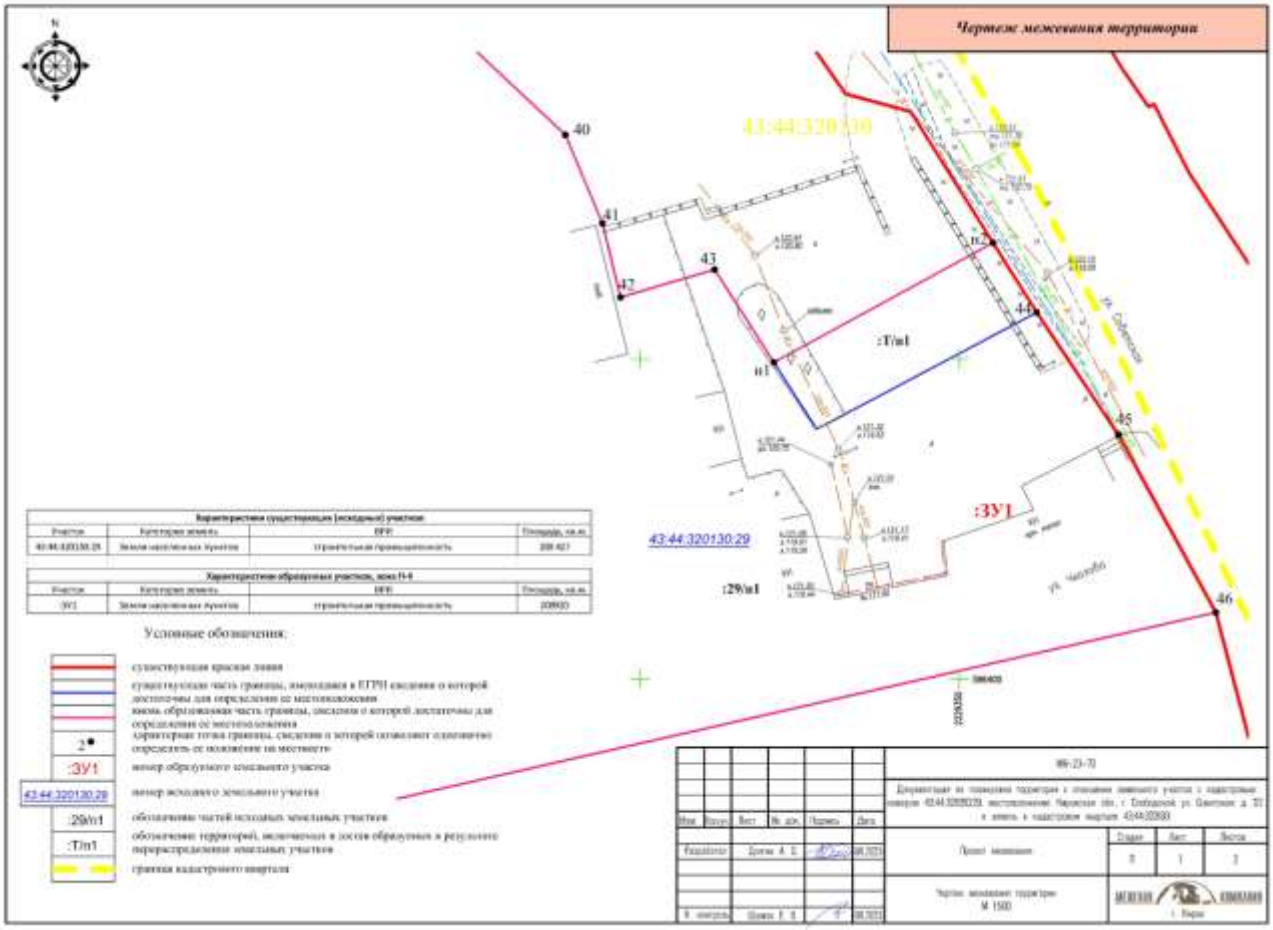
Чертеж межевания территории
43:44:320130
:Т/п1
:ЗУ1
43:44:320130:29
:29/п1
Условные обозначения:

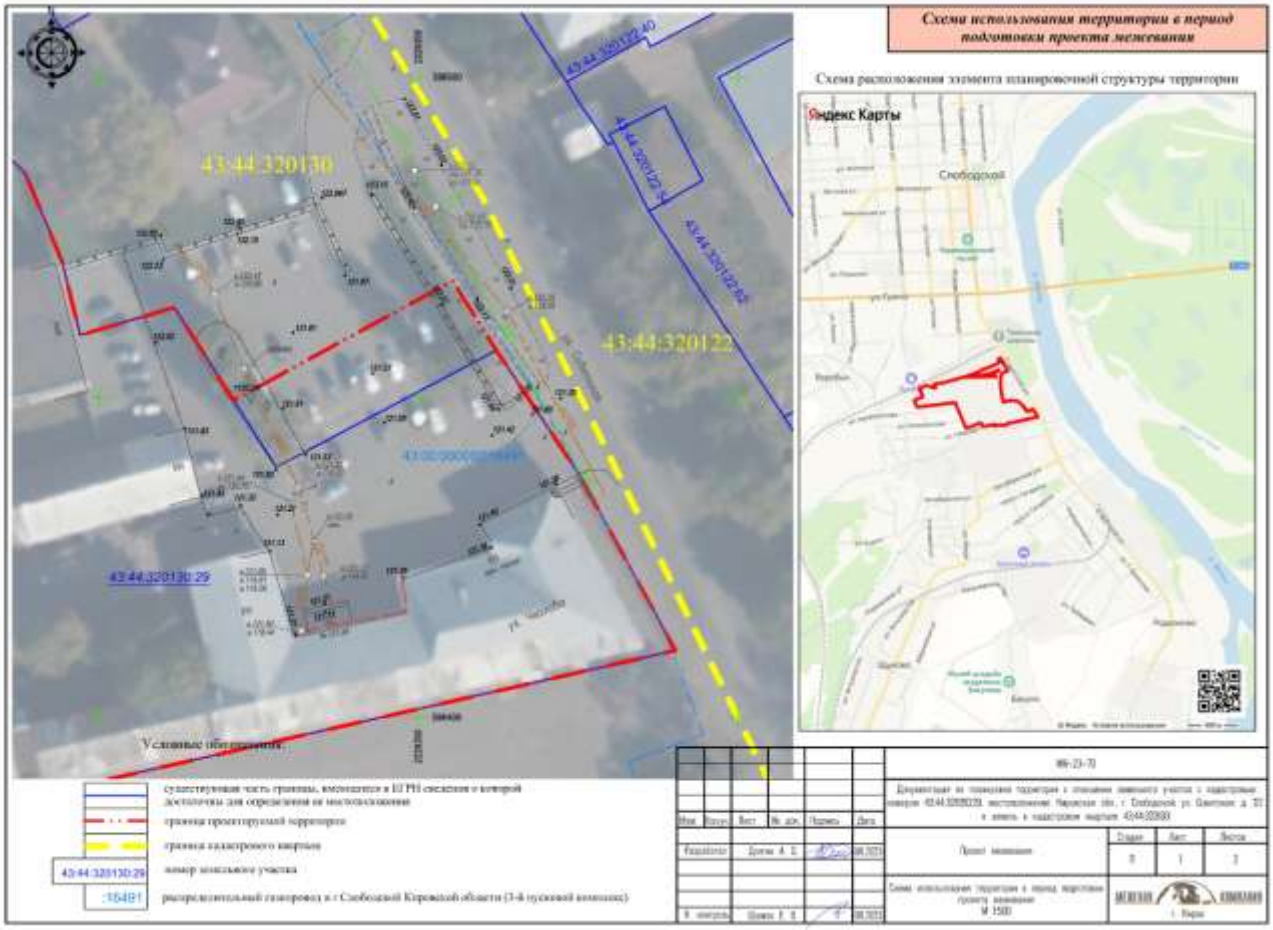
Схема использования территории в период подготовки проекта межевания
Схема расположения элемента планировочной структуры территории
Яндекс Карты
43:44:320130
43:44:320122
43:44:320130:29
Условные обозначения: